



T.C.  
AİLE VE SOSYAL POLİTİKALAR BAKANLIĞI  
Strateji Geliştirme Başkanlığı

7-2176  
(6475)

Sayı : B.17.0.00.SGB.0.65.610.01-20/1143 -1003  
Konu : Soru Önergesi

20./02/2012

TÜRKİYE BÜYÜK MİLLET MECLİSİ BAŞKANLIĞINA

**Kahramanmaraş** Milletvekili Sayın **Mesut DEDEOĞLU** tarafından Bakanlığıma tevcih edilen 7/2176 Esas nolu yazılı soru önergesinde yer verilen sorulara ilişkin cevabi bilgiler, Türkiye Büyük Millet Meclisi İçtüzüğü'nün 99. maddesi uyarınca ilişikte sunulmuştur.

Bilgilerinize arz ederim.

  
Fatma ŞAHİN  
Bakan

EK:  
Soru Önergesi cevabı (2 sayfa)

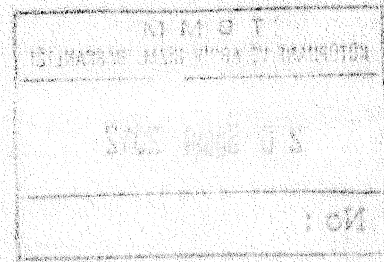
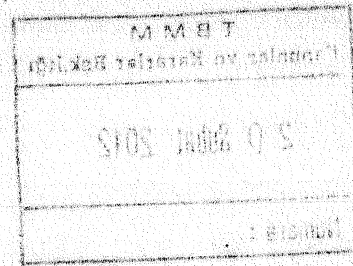

Kahramanmaraş Milletvekili Sayın Mesut DEDEOĞLU'nun 7/2176 Esas nolu yazılı soru önermesine ilişkin olarak hazırlanan Cevap Metni

**SORU 1: Ülkemiz genelinde toplam kaç ilimizde kadın konukevi bulunmaktadır?**  
**CEVAP 1:** Ülkemiz genelinde 45 ilimizde, 81 adet kadın konukevi bulunmaktadır.

**SORU 2: Kadın konukevlerinin illere göre dağılımı hangi şekildedir?**  
**CEVAP 2:** Ülkemizdeki Kadın konukevlerinin illere göre dağılımı aşağıda sunulmuştur:

Kadın Konukevi Bulunan İller (KSGM+Belediyeler+STK)				KADIN Konukevi Bulunmayan İller	
Sıra No	İl Adı	BAKANLIĞA AİT KK SAYISI	DİĞER	Sıra No	İlin Adı
1	İZMİR	2	3	1	ADİYAMAN
2	ANKARA	2	4	2	ARDAHAN
3	BURSA	1	3	3	ARTVİN
4	ANTALYA	2	1	4	BARTIN
5	ESKİŞEHİR	1	1	5	BALIKESİR
6	İSTANBUL	4	9	6	BAYBURT
7	SAMSUN	2		7	BİLECİK
8	DENİZLİ	1		8	BİNGÖL
9	KOCAELİ	3	1	9	BİTLİS
10	KÜTAHYA	1		10	BOLU
11	ADANA	3		11	BURDUR
12	DİYARBAKIR	1	1	12	ÇANAKKALE
13	MERSİN	1	1	13	ÇANKIRI
14	ISPARTA	1		14	ÇORUM
15	MUĞLA	1		15	ELAZIĞ
16	VAN	1		16	GÜMÜŞHANE
17	GAZİANTEP	1		17	İĞDIR
18	MANİSA	1		18	HAKKARİ
19	KASTAMONU	1		19	KARABÜK
20	KIRIKKALE	1		20	KARAMAN
21	KONYA	1		21	KİLİS
22	NEVŞEHİR	1		22	KIRKLARELİ
23	GİRESUN	1		23	MARDİN
24	KAYSERİ	1		24	MUŞ
25	MALATYA	1		25	NİĞDE
26	SİİRT	1		26	OSMANIYE
27	AMASYA	1		27	ORDU
28	BATMAN	1		28	RİZE
29	HATAY	1		29	SİNOP
30	KIRŞEHİR	1		30	SİVAS
31	AKSARAY	1		31	TEKİRDAĞ
32	AĞRI	1		32	TOKAT
33	KARS	1		33	TUNCELİ
34	ŞIRNAK	1		34	ŞANLIURFA
35	ERZİNCAN	1		35	UŞAK
36	ERZURUM	1		36	ZONGULDAK
37	YOZGAT	1			
38	TRABZON	1			
39	KAHRAMANMARAŞ	1			
40	AYDIN		1		
41	EDİRNE	1			
42	YALOVA	1			
43	DÜZCE		1		
44	SAKARYA		1		
45	AFYONKARAHİSAR		1		
		53	28		TOPLAM 81 Adet Kadın konukevi bulunmaktadır.

**SORU 3: Buralarda toplam kaç kişiye hizmet verilmektedir? Konukevlerini her ilde yaygınlaştırmayı düşünüyor musunuz?**

**CEVAP 3:** Aile ve Sosyal Politikalar Bakanlığına bağlı kadın konukevlerinin toplam kapasitesi 1.180, yerel yönetimlere bağlı kadın konukevlerinin toplam kapasitesi 594, sivil toplum örgütlerine bağlı kadın konukevlerinin toplam kapasitesi 42 olup tüm konukevlerinin toplam **1.816** kişilik hizmet kapasitesi vardır. 24.01.2012 tarihi itibarı ile Bakanlığım Kadın Konukevlerinde 505 kadın ve 148 çocuk olmak üzere toplam 653 kişiye hizmet verilmektedir.

Kadına yönelik şiddetin önlenmesi konusunda Bakanlık olarak hedefimiz her ilde en az bir, nüfus yoğunluğu fazla olan illerde birden fazla olmak üzere kadın konukevi açmaktır. 2012 yılı içerisinde; Eskişehir, Kilis, Şanlıurfa, Gaziantep, Çanakkale ve Ordu İllerinde kadın konukevi açma çalışmalarımız devam etmektedir.