



2013
Piri Reis Dünya Mirası'nın
500. Yıl Dönümü

T.C.
KÜLTÜR VE TURİZM BAKANLIĞI
Strateji Geliştirme Başkanlığı

Sayı : 68501140-610 _ 123338
Konu : Soru Önergeleri

24.06/2013

TÜRKİYE BÜYÜK MİLLET MECLİSİ BAŞKANLIĞINA

Başkanlığınızdan Bakanlığımıza intikal eden ve ekli listede ilgi yazılarınız ile esas numaraları belirtilen 118 adet soru önergesinin cevapları yazımız ekinde sunulmaktadır.

Bilgilerinize arz ederim.

Ömer ÇELİK
Bakan

- EKLER: 1-Liste (4 sayfa)
2-Cevap (132 sayfa)
3- CD (1 adet)

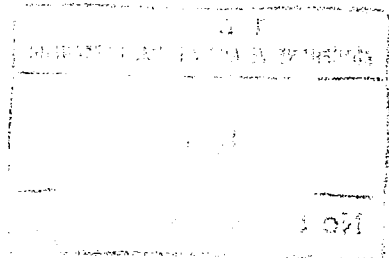

**TBMM BAŞKANLIĞINDAN BAKANLIĞIMIZA İNTİKAL EDEN SORU
ÖNERGELERİ**

MİLLETVEKİLİN ADI ve SOYADI	ESAS NO	SORU ÖNERGESİNİN KONUSU
14/11/2012 tarihli ve 9341 sayılı yazınız. → 5 soru		
Av. Mahmut TANAL	7/11978- 7/12023	Milli Kütüphaneye ilişkin
03/12/2012 tarihli ve 9652 sayılı yazınız.		
Av. Mahmut TANAL	7/12075	Milli Kütüphaneye ilişkin
15/01/2013 tarihli ve 102792 sayılı yazınız.		
Av. Mahmut TANAL	7/15293	Milli Kütüphaneye ilişkin
23/01/2013 tarihli ve 104233 sayılı yazınız.		
Av. Mahmut TANAL	7/15305	Milli Kütüphaneye ilişkin
23/01/2013 tarihli ve 104231 sayılı yazınız. → 3 soru		
Av. Mahmut TANAL	7/16060- 7/16062	Milli Kütüphaneye ilişkin
Maliye Bakanlığının 08/02/2013 tarihli ve 104231 sayılı yazısı.		
Av. Mahmut TANAL	7/16066	Milli Kütüphaneye ilişkin
09/01/2013 tarihli ve 101794 sayılı yazınız.		
Prof.Dr.Özcan YENİÇERİ	7/14999	Bakanlık ve bağlı kuruluşlarda kamu hizmetlerinde kullanılan taşıtlara ilişkin
23/01/2013 tarihli ve 104231 sayılı yazınız.		
Erdoğan TOPRAK	7/16064	Tarihi binaların bakım ve restorasyonuna ilişkin
24/01/2013 tarihli ve 104626 sayılı yazınız.		
Erkan AKÇAY	7/16255	Alınan ve kiralanan taşıtların maliyetine ilişkin
29/01/2013 tarihli ve 105174 sayılı yazınız.		
Durmuşali TORLAK	7/16476	Bakanlıkta kiralama yoluyla hizmet veren araçlara ilişkin
Dr.M.Sezgin TANRIKULU	7/16473	Bakanlık tarafından kiralanan hizmet binalarına ilişkin
05/02/2013 tarihli ve 106301 sayılı yazınız.		
Ali SARIBAŞ	7/16676	Gelibolu'da düzenlenecek Anzak günü törenine ilişkin
11/02/2013 tarihli ve 107277 sayılı yazınız.		
Gülsün BİLGEHAN	7/17012	SGK'nın Akün ve Şinasi sahnesinin bulunduğu binayı satacağı iddialarına ilişkin
Umut ORAN	7/17013	Atatürk Orman Çiftliği ile ilgili bazı iddialara ilişkin
Emre KÖPRÜLÜ	7/17017	Galatasaray Üniversitesinde çıkan yangına ve alınan tedbirlere ilişkin
Dr.M.Sezgin TANRIKULU	7/17018	Galatasaray Üniversitesindeki çıkan yangın ve tedbirlere hk.
Dr.M.Sezgin TANRIKULU	7/17019	Bakanlığımızca hazırlanan kamu spotu hk.

**TBMM BAŞKANLIĞINDAN BAKANLIĞIMIZA İNTİKAL EDEN SORU
ÖNERGELERİ**

18/02/2013 tarihli ve 108602 sayılı yazınız.			
Levent TÜZEL	7/17338	Ankara'daki Devlet Tiyatroları binalarının satılacağı iddialarına ilişkin	GK/114
Turgut DİBEK	7/17341	İstanbul Atatürk Kültür Merkezine ilişkin	GK/114
Dr.M.Sezgin TANRIKULU	7/17342	Bakanlık istisnai kadrolarına yapılan atamalara ve bakanlıktaki görevden almalara ilişkin	GK/114
Candan YÜCEER	7/17343	Akün ve Şinasi sahnelerinin kapatılacağı iddiasına ilişkin	GK/114
19/02/2013 tarihli ve 108846 sayılı yazınız.			
İlhan DEMİRÖZ	7/17556	Bursa'ya yapılması planlanan yatırımlara ilişkin	GK/114
Mesut DEDEOĞLU	7/17559	Bakanlık merkez ve taşra teşkilatı bakım ve onarımına ilişkin	GK/114
26/02/2013 tarihli ve 110092 sayılı yazınız.			
Sedef KÜÇÜK	7/17851	Bakanlık tarafından yardım yapılan kuruluşlara ilişkin	GK/119
05/03/2013 tarihli ve 111343 sayılı yazınız.			
Prof.Dr.Özcan YENİÇERİ NİÇERİ	7/18224	2002-2013 yılları arasında bakanlık tarafından kiraya verilen yapılara ilişkin	GK/127
Prof.Dr.Özcan YENİÇERİ	7/18225	Ankara'daki tarihi yapıların restorasyonuna ve bunlardan elde edilen gelire ilişkin	GK/127
Dr.M.Sezgin TANRIKULU	7/18226	Bakanlık tarafından gerçekleştirilen proje ve yatırımlara ilişkin	GK/127
Prof.Dr.Özcan YENİÇERİ	7/18227	Sakin kent ilan edilen yörelerde turizmin geliştirilmesi kapsamındaki çalışmalara ilişkin	GK/127
Durmuşali TORLAK	7/18228	Bakanlığın İstanbul'daki proje ve yatırımlarına ilişkin	GK/127
Aylin NAZLIKA	7/18229	Ankara'nın Gölbaşı ilçesinde bir mahallede bulunan höyüklerle ilişkin.	} GK/127
Aylin NAZLIKA	7/18230	Ankara'nın Gölbaşı ilçesinde bir mahallede bulunan tarihi bir konağa ilişkin.	
11/03/2013 tarihli ve 112334 sayılı yazınız.			
Altan TAN	7/18491	Yemen'de bir camii restorasyonunda bulunan kuran-ı kerim ile ilgili çalışmalara ilişkin	GK/132
Ensar ÖĞÜT	7/18492	Yerel ve geçmiş kültürlerin tanıtılması alanındaki faaliyetlere ve restorasyonlar ile kazı çalışmalarına ilişkin	GK/132
Yıldıray SAPAN	7/18493	Turizm konaklama tesislerindeki nargile servislerinin uyuşturucu madde çağrışımı yapmasına ilişkin	GK/132
Ali ÖZGÜNDÜZ	7/18494	Selanik'te Atatürk'ün doğduğu evin tadilatının ödenek yokluğu nedeniyle bitirilemediği iddialarına ilişkin.	GK/132
18/03/2013 tarihli ve 113625 sayılı yazınız.			

**TBMM BAŞKANLIĞINDAN BAKANLIĞIMIZA İNTİKAL EDEN SORU
ÖNERGELERİ**

Celal DİNÇER	7/18765	İstanbul'daki tarihi eserlerin korunması amacıyla yapılan çalışmalara ilişkin	GK/136
Prof.Dr.Özcan YENİÇERİ	7/18766	Geleneksel el sanatlarına ilişkin	u
Prof.Dr.Özcan YENİÇERİ	7/18767	Türkiye'de yayınlanan gazete ve dergilere ilişkin.	u
Prof.Dr.Özcan YENİÇERİ	7/18768	Türkiye'de yayımlanan kitap sayısına ilişkin	u
Dr.M.Sezgin TANRIKULU	7/18769	Diyarbakır'a yönelik proje ve yatırımlara ilişkin	u
Sadir DURMAZ	7/18770	Yozgat'taki restorasyon çalışmalarına ve koruma altındaki tarihi yapılara ilişkin	u
Dr.M.Sezgin TANRIKULU	7/18771	Adıyaman'a yönelik proje ve yatırımlara ilişkin	u
21/03/2013 tarihli ve 114397 sayılı yazınız.			
Prof.Dr.Özcan YENİÇERİ	7/19084	Türkiye'de bulunan anıt ağaçların korunması adına yürütülen projeler hk.	GK/137
Prof.Dr.Özcan YENİÇERİ	7/19085	2002-2012 yılları arasında Antak kalesinin bakımı hk.	//
Prof.Dr.Özcan YENİÇERİ	7/19086	İstanbul'un Fatih ilçesinde kültür varlığı olarak tescillenen bir mahallenin restorasyonu ile ilgili iddialara ilişkin	//
İsmet BÜYÜKATAMAN	7/19109	Promosyon ödemesi ile ilgili sözleşmeye ilişkin	//
İsmet BÜYÜKATAMAN	7/19113	Bakanlık tarafından gerçekleştirilen hizmet içi eğitim faaliyetlerine ilişkin	//
25/03/2013 tarihli ve 114776 sayılı yazınız.			
Dr.M.Sezgin TANRIKULU	7/19283	2002-2013 yılları arasında Rize'ye yapılan yatırımlara ilişkin	GK/139
Ali İhsan KÖKTÜRK	7/19284	Kiralanan binalara ilişkin	//
Emine AYNA	7/19286	Diyarbakır'da yürütülen projelere ilişkin	GK/139
01/04/2013 tarihli ve 116020 sayılı yazınız.			
Gürkut ACAR	7/19560	Antalya'da bazı işletmelere radyodan müzik yayını yaptıkları gerekçesiyle baskın yapıldığı iddialara ilişkin	GK/144
Doğan ŞAFAK	7/19550	Turist rehberliğine ilişkin	GK/144
Doğan ŞAFAK	7/19551	Turizm gelirlerinin hesaplanmasına ilişkin	u
Doğan ŞAFAK	7/19552	Otellerde uygulanan herşey dahil sistemine ilişkin	//
Prof.Dr.Özcan YENİÇERİ	7/19553	Hanuççuluğun önlenmesine ilişkin	//
Ömer Süha ALDAN	7/19554	Turizm ruhsat belgesi ve kat irtifakı çerçevesinde yapılan tesislere ilişkin	//
Hüsamettin ZENDERLİOĞLU	7/19555	Bitlis il ve ilçe Kültür Müdürlüklerince kiralanan araçlara ilişkin	//
Lütfü TÜRKKAN	7/19556	Belgesel filmlerin yanmaz tabana çevrilmesi çalışmalarına ilişkin	//
İsmet BÜYÜKATAMAN	7/19557	Bakanlığın Bursa'daki yatırımlarına ilişkin	//

**TBMM BAŞKANLIĞINDAN BAKANLIĞIMIZA İNTİKAL EDEN SORU
ÖNERGELERİ**

02/04/2013 tarihli ve 116318 sayılı yazınız.			
Dr.M.Sezgin TANRIKULU	7/19807	Siirt'e yönelik proje ve yatırımlara ilişkin	GA/141
Dr.M.Sezgin TANRIKULU	7/19808	2012 yılında bakanlığa yapılan bilgi edinme başvurularına ilişkin	U
Dr.M.Sezgin TANRIKULU	7/19809	Hakkari'ye yönelik proje ve yatırımlara ilişkin	U
Dr.M.Sezgin TANRIKULU	7/19810	Şırnak'a yönelik proje ve yatırımlara ilişkin	U
03/04/2013 tarihli ve 116498 sayılı yazınız.			
Sedef KÜÇÜK	7/20033	2002 -2013 yılları arasında İstanbul'da gerçek tüzel kişilere kiraya verilen taşınmaz kültür varlıklarına ilişkin	GA/146
Emine Ülker TARHAN	7/20034	Samsun'un bir ilçesinde sahnelenen bir oyunda kadın ve erkekler için farklı giriş saatleri düzenlendiği iddiasına ilişkin	U
11/04/2013 tarihli ve 118037 sayılı yazınız.			
İsmet BÜYÜKATAMAN	7/20403	2002 yılından itibaren Bursa'ya veya Bursa'dan tayin edilen personele ilişkin	GA/151
24/04/2013 tarihli ve 119887 sayılı yazınız.			
İsmet BÜYÜKATAMAN	7/21403	Özel şahıslardan kiralanın taşınmazlara ilişkin	GA/160
İsmet BÜYÜKATAMAN	7/21404	Özel şahıslardan kiralanın araçlara ilişkin	U
İsmet BÜYÜKATAMAN	7/21407	2002-2013 yılları arasında çalışan engellilerin hayatlarını kolaylaştırmak için yapılan çalışmalara ilişkin	U
İsmet BÜYÜKATAMAN	7/21409	Bakanlığımıza ait merkez ve taşra teşkilatındaki iç dış mekân yenilemesi hk.	U
Dr.M.Sezgin TANRIKULU	7/21413	Bakanlık tarafından gerçekleştirilen ihalelere ilişkin	GA/160
25/04/2013 tarihli ve 120303 sayılı yazınız.			
İsmet BÜYÜKATAMAN	7/21674	Bursa'daki bağlı kurum ve kuruluşlara yapılan açıktan personel atamalarına ilişkin	GA/160

ANKARA MİLLETVEKİLİ PROF. DR. ÖZCAN YENİÇERİ'NİN 7/14999, MANİSA MİLLETVEKLİLİ SAYIN ERKAN AKÇAY'IN 7/16255 VE İSTANBUL MİLLETVEKİLİ SAYIN DURMUŞALI TORLAK'IN 7/16476, ESAS NO'LU YAZILI SORU ÖNERGELERİNE BAKANLIĞIMIZCA HAZIRLANAN CEVAP

Bakanlığımız ve bağlı kuruluşlarında kullanılan araçlara ait bilgiler aşağıda belirtilmiştir.

Merkez – Taşra Dahil	Son 5 Yılda Alınan Taşıt Sayısı	31/12/2012 İtibariyle Resmi Araç Sayısı	31/12/2012 İtibariyle Kiralık Araç Sayısı	Makam Aracı ve Tahsis Edilen Kişiler
Bakanlık	35	260	54	3/Bakan, Bakan Yrd. ve Müsteşar (Resmi)
Devlet Tiyatroları Gen. Müd.	10	36	8	1/Genel Müdür (Kiralık)
Devlet Opera ve Balesi Gen. Müd.	15	26	5	1/Genel Müdür (Resmi)
Türkiye Yazma Eser. Kur. Başk.	-	-	3	-
DÖSİMM	-	17	-	-

KİRALIK ARAÇLARIN;

Merkez – Taşra Dahil	Sürücüsüz Araç Sayısı	Aylık Sürücüsüz Maliyet	Sürücülü Araç Sayısı	Aylık Sürücülü Maliyet
Bakanlık	24	50.223.-TL	30	110.145.-TL
Devlet Tiyatroları Gen. Müd.	8	10.561.-TL	-	-
Devlet Opera ve Balesi Gen. Müd.	4	7.003.-TL	1	3.300.-TL
Türkiye Yazma Eser. Kurm. Başk.	1	1.550.-TL	2	11.827.-TL

Merkez – Taşra Dahil	Kiralanan Araçların Yıllık Top. Maliyeti	Resmi Araçların Yıllık Top. Maliyeti	Tasfiye Edilen Araç Sayısı - Nedeni
Bakanlık	1.924.414.-TL	10.319.757.-TL	40 – Yeni araç kiralınması
Devlet Tiyatroları Gen. Müd.	201.437.-TL	644.319.-TL	19 – Metal yorgunluk
Devlet Opera ve Balesi Gen. Müd.	123.636.-TL	410.872.-TL	4 - Ekonomik ömrünü tamamlaması
Türkiye Yazma Eser. Kurm. Başk.	92.766.-TL	-	-
DÖSİMM	-	111.164.-TL	12 - Maliye Bakanlığı Onayı ile Bakanlığa devredilmiştir.

Söz konusu kiralık araçlar 4734 sayılı Kanun'un 19, 21 ve 22'nci maddelerine göre kiralınmakta olup, resmi araçlar ile mukayese edildiğinde tasarruf edilmiştir. Ayrıca, kiralık araçların şoför, yakıt, bakım onarım, trafik cezaları, kazalar vb. bu gibi giderlerin yüklenici firma tarafından karşılanması, tatil günlerinde de araçların kullanılması hizmetlerin daha süratli ve verimli olmasını sağlamaktadır.