



2013
Piri Reis Dünya Haritası'nın
500. Yıl Dönümü

T.C.
KÜLTÜR VE TURİZM BAKANLIĞI
Strateji Geliştirme Başkanlığı

Sayı : 68501140-610 _ 123338
Konu : Soru Önergeleri

24.06/2013

TÜRKİYE BÜYÜK MİLLET MECLİSİ BAŞKANLIĞINA

Başkanlığınızdan Bakanlığımıza intikal eden ve ekli listede ilgi yazılarınız ile esas numaraları belirtilen **118** adet soru önergesinin cevapları yazımız ekinde sunulmaktadır.

Bilgilerinize arz ederim.

Ömer ÇELİK
Bakan

- EKLER: 1-Liste (4 sayfa)
2-Cevap (132 sayfa)
3- CD (1 adet)

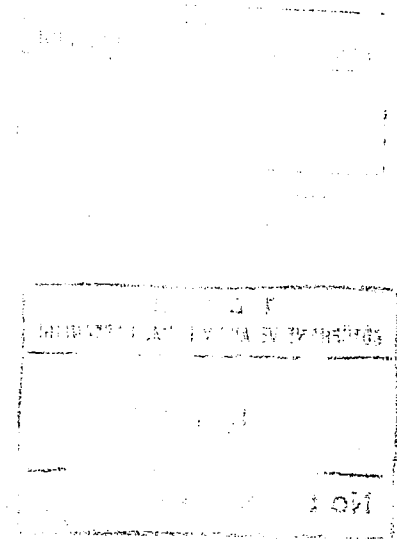

**TBMM BAŞKANLIĞINDAN BAKANLIĞIMIZA İNTİKAL EDEN SORU
ÖNERGELERİ**

MİLLETVEKİLİN ADI ve SOYADI	ESAS NO	SORU ÖNERGESİNİN KONUSU	
14/11/2012 tarihli ve 9341 sayılı yazınız. → 45 soru			
Av. Mahmut TANAL	7/11978- 7/12023	Milli Kütüphaneye ilişkin	GK/5
03/12/2012 tarihli ve 9652 sayılı yazınız.			
Av. Mahmut TANAL	7/12075	Milli Kütüphaneye ilişkin	GK/63
15/01/2013 tarihli ve 102792 sayılı yazınız.			
Av. Mahmut TANAL	7/15293	Milli Kütüphaneye ilişkin	GK/93
23/01/2013 tarihli ve 104233 sayılı yazınız.			
Av. Mahmut TANAL	7/15305	Milli Kütüphaneye ilişkin	GK/94
23/01/2013 tarihli ve 104231 sayılı yazınız. → 3 soru			
Av. Mahmut TANAL	7/16060- 7/16062	Milli Kütüphaneye ilişkin	GK/9
Maliye Bakanlığının 08/02/2013 tarihli ve 104231 sayılı yazısı.			
Av. Mahmut TANAL	7/16066	Milli Kütüphaneye ilişkin	GK/94
09/01/2013 tarihli ve 101794 sayılı yazınız.			
Prof.Dr.Özcan YENİÇERİ	7/14999	Bakanlık ve bağlı kuruluşlarda kamu hizmetlerinde kullanılan taşıtlara ilişkin	GK/8
23/01/2013 tarihli ve 104231 sayılı yazınız.			
Erdoğan TOPRAK	7/16064	Tarihi binaların bakım ve restorasyonuna ilişkin	GK/91
24/01/2013 tarihli ve 104626 sayılı yazınız.			
Erkan AKÇAY	7/16255	Alınan ve kiralanan taşıtların maliyetine ilişkin	GK/90
29/01/2013 tarihli ve 105174 sayılı yazınız.			
Durmuşali TORLAK	7/16476	Bakanlıkta kiralama yoluyla hizmet veren araçlara ilişkin	GK/10
Dr.M.Sezgin TANRIKULU	7/16473	Bakanlık tarafından kiralanan hizmet binalarına ilişkin	GK/10
05/02/2013 tarihli ve 106301 sayılı yazınız.			
Ali SARIBAŞ	7/16676	Gelibolu'da düzenlenecek Anzak günü törenine ilişkin	GK/10
11/02/2013 tarihli ve 107277 sayılı yazınız.			
Gülsün BİLGEHAN	7/17012	SGK'nın Akün ve Şinasi sahnesinin bulunduğu binayı satacağı iddialarına ilişkin	GK/10
Umut ORAN	7/17013	Atatürk Orman Çiftliği ile ilgili bazı iddialara ilişkin	GK/10
Emre KÖPRÜLÜ	7/17017	Galatasaray Üniversitesinde çıkan yangına ve alınan tedbirlere ilişkin	GK/10
Dr.M.Sezgin TANRIKULU	7/17018	Galatasaray Üniversitesindeki çıkan yangın ve tedbirlere hk.	GK/10
Dr.M.Sezgin TANRIKULU	7/17019	Bakanlığımızca hazırlanan kamu spotu hk.	GK/10

TBMM BAŞKANLIĞINDAN BAKANLIĞIMIZA İNTİKAL EDEN SORU
ÖNERGELERİ

18/02/2013 tarihli ve 108602 sayılı yazınız.			
Levent TÜZEL	7/17338	Ankara'daki Devlet Tiyatroları binalarının satılacağı iddialarına ilişkin	GK/111
Turgut DİBEK	7/17341	İstanbul Atatürk Kültür Merkezine ilişkin	GK/111
Dr.M.Sezgin TANRIKULU	7/17342	Bakanlık istisnai kadrolarına yapılan atamalara ve bakanlıktaki görevden almalara ilişkin	GK/111
Candan YÜCEER	7/17343	Akün ve Şinasi sahnelerinin kapatılacağı iddiasına ilişkin	GK/111
19/02/2013 tarihli ve 108846 sayılı yazınız.			
İlhan DEMİRÖZ	7/17556	Bursa'ya yapılması planlanan yatırımlara ilişkin	GK/111
Mesut DEDEOĞLU	7/17559	Bakanlık merkez ve taşra teşkilatı bakım ve onarımına ilişkin	GK/111
26/02/2013 tarihli ve 110092 sayılı yazınız.			
Sedef KÜÇÜK	7/17851	Bakanlık tarafından yardım yapılan kuruluşlara ilişkin	GK/112
05/03/2013 tarihli ve 111343 sayılı yazınız.			
Prof.Dr.Özcan YENİÇERİ NİÇERİ	7/18224	2002-2013 yılları arasında bakanlık tarafından kiraya verilen yapılara ilişkin	GK/122
Prof.Dr.Özcan YENİÇERİ	7/18225	Ankara'daki tarihi yapıların restorasyonuna ve bunlardan elde edilen gelire ilişkin	GK/122
Dr.M.Sezgin TANRIKULU	7/18226	Bakanlık tarafından gerçekleştirilen proje ve yatırımlara ilişkin	GK/123
Prof.Dr.Özcan YENİÇERİ	7/18227	Sakin kent ilan edilen yörelerde turizmin geliştirilmesi kapsamındaki çalışmalara ilişkin	GK/122
Durmuşali TORLAK	7/18228	Bakanlığın İstanbul'daki proje ve yatırımlarına ilişkin	GK/122
Aylin NAZLIAKA	7/18229	Ankara'nın Gölbaşı ilçesinde bir mahallede bulunan höyüklerle ilişkin.	} GK/122
Aylin NAZLIAKA	7/18230	Ankara'nın Gölbaşı ilçesinde bir mahallede bulunan tarihi bir konağa ilişkin.	
11/03/2013 tarihli ve 112334 sayılı yazınız.			
Altan TAN	7/18491	Yemen'de bir camii restorasyonunda bulunan kuran-ı kerim ile ilgili çalışmalara ilişkin	GK/132
Ensar ÖĞÜT	7/18492	Yerel ve geçmiş kültürlerin tanıtılması alanındaki faaliyetlere ve restorasyonlar ile kazı çalışmalarına ilişkin	GK/132
Yıldıray SAPAN	7/18493	Turizm konaklama tesislerindeki nargile servislerinin uyuşturucu madde çağrışımı yapmasına ilişkin	GK/132
Ali ÖZGÜNDÜZ	7/18494	Selanik'te Atatürk'ün doğduğu evin tadilatının ödenek yokluğu nedeniyle bitirilemediği iddialarına ilişkin.	GK/132
18/03/2013 tarihli ve 113625 sayılı yazınız.			

**TBMM BAŞKANLIĞINDAN BAKANLIĞIMIZA İNTİKAL EDEN SORU
ÖNERGELERİ**

Celal DİNÇER	7/18765	İstanbul'daki tarihi eserlerin korunması amacıyla yapılan çalışmalara ilişkin	GK/13
Prof.Dr.Özcan YENİÇERİ	7/18766	Geleneksel el sanatlarına ilişkin	u
Prof.Dr.Özcan YENİÇERİ	7/18767	Türkiye'de yayınlanan gazete ve dergilere ilişkin.	u
Prof.Dr.Özcan YENİÇERİ	7/18768	Türkiye'de yayımlanan kitap sayısına ilişkin	u
Dr.M.Sezgin TANRIKULU	7/18769	Diyarbakır'a yönelik proje ve yatırımlara ilişkin	u
Sadir DURMAZ	7/18770	Yozgat'taki restorasyon çalışmalarına ve koruma altındaki tarihi yapılara ilişkin	u
Dr.M.Sezgin TANRIKULU	7/18771	Adıyaman'a yönelik proje ve yatırımlara ilişkin	u
21/03/2013 tarihli ve 114397 sayılı yazınız.			
Prof.Dr.Özcan YENİÇERİ	7/19084	Türkiye'de bulunan anıt ağaçların korunması adına yürütülen projeler hk.	GK/13
Prof.Dr.Özcan YENİÇERİ	7/19085	2002-2012 yılları arasında Antak kalesinin bakımı hk.	//
Prof.Dr.Özcan YENİÇERİ	7/19086	İstanbul'un Fatih ilçesinde kültür varlığı olarak tescillenen bir mahallenin restorasyonu ile ilgili iddialara ilişkin	//
İsmet BÜYÜKATAMAN	7/19109	Promosyon ödemesi ile ilgili sözleşmeye ilişkin	//
İsmet BÜYÜKATAMAN	7/19113	Bakanlık tarafından gerçekleştirilen hizmet içi eğitim faaliyetlerine ilişkin	//
25/03/2013 tarihli ve 114776 sayılı yazınız.			
Dr.M.Sezgin TANRIKULU	7/19283	2002-2013 yılları arasında Rize'ye yapılan yatırımlara ilişkin	GK/139
Ali İhsan KÖKTÜRK	7/19284	Kiralanan binalara ilişkin	//
Emine AYNA	7/19286	Diyarbakır'da yürütülen projelere ilişkin	GK/13
01/04/2013 tarihli ve 116020 sayılı yazınız.			
Gürkut ACAR	7/19560	Antalya'da bazı işletmelere radyodan müzik yayını yaptıkları gerekçesiyle baskın yapıldığı iddialara ilişkin	GK/144
Doğan ŞAFAK	7/19550	Turist rehberliğine ilişkin	GK/144
Doğan ŞAFAK	7/19551	Turizm gelirlerinin hesaplanmasına ilişkin	//
Doğan ŞAFAK	7/19552	Otellerde uygulanan herşey dahil sistemine ilişkin	//
Prof.Dr.Özcan YENİÇERİ	7/19553	Hanuççuluğun önlenmesine ilişkin	//
Ömer Süha ALDAN	7/19554	Turizm ruhsat belgesi ve kat irtifakı çerçevesinde yapılan tesislere ilişkin	//
Hüsamettin ZENDERLİOĞLU	7/19555	Bitlis il ve ilçe Kültür Müdürlüklerince kiralanan araçlara ilişkin	//
Lütfü TÜRKKAN	7/19556	Belgesel filmlerin yanmaz tabana çevrilmesi çalışmalarına ilişkin	//
İsmet BÜYÜKATAMAN	7/19557	Bakanlığın Bursa'daki yatırımlarına ilişkin	//

TBMM BAŐKANLIĐINDAN BAKANLIĐIMIZA İNTİKAL EDEN SORU
ÖNERGELERİ

02/04/2013 tarihli ve 116318 sayılı yazınız.			
Dr.M.Sezgin TANRIKULU	7/19807	Siirt'e yönelik proje ve yatırımlara ilişkin	GK/11
Dr.M.Sezgin TANRIKULU	7/19808	2012 yılında bakanlığa yapılan bilgi edinme başvurularına ilişkin	U
Dr.M.Sezgin TANRIKULU	7/19809	Hakkari'ye yönelik proje ve yatırımlara ilişkin	U
Dr.M.Sezgin TANRIKULU	7/19810	Şırnak'a yönelik proje ve yatırımlara ilişkin	U
03/04/2013 tarihli ve 116498 sayılı yazınız.			
Sedef KÜÇÜK	7/20033	2002 -2013 yılları arasında İstanbul'da gerçek tüzel kişilere kiraya verilen taşınmaz kültür varlıklarına ilişkin	GK/11
Emine Ülker TARHAN	7/20034	Samsun'un bir ilçesinde sahnelenen bir oyunda kadın ve erkekler için farklı giriş saatleri düzenlendiđi iddiasına ilişkin	U
11/04/2013 tarihli ve 118037 sayılı yazınız.			
İsmet BÜYÜKATAMAN	7/20403	2002 yılından itibaren Bursa'ya veya Bursa'dan tayin edilen personele ilişkin	GK/15
24/04/2013 tarihli ve 119887 sayılı yazınız.			
İsmet BÜYÜKATAMAN	7/21403	Özel şahıslardan kiralanan taşınmazlara ilişkin	GK/16'
İsmet BÜYÜKATAMAN	7/21404	Özel şahıslardan kiralanan araçlara ilişkin	U
İsmet BÜYÜKATAMAN	7/21407	2002-2013 yılları arasında çalışan engellilerin hayatlarını kolaylaştırmak için yapılan çalışmalara ilişkin	U
İsmet BÜYÜKATAMAN	7/21409	Bakanlığımıza ait merkez ve taşra teşkilatındaki iç dış mekân yenilemesi hk.	U
Dr.M.Sezgin TANRIKULU	7/21413	Bakanlık tarafından gerçekleştirilen ihalelere ilişkin	GK/16'
25/04/2013 tarihli ve 120303 sayılı yazınız.			
İsmet BÜYÜKATAMAN	7/21674	Bursa'daki bađlı kurum ve kuruluşlara yapılan açıktan personel atamalarına ilişkin	GK/16'

ZONGULDAK MİLLETVEKİLİ SAYIN ALİ İHSAN KÖKTÜRK'ÜN 7/19284 ESAS NO'LU YAZILI SORU ÖNERGESİNE BAKANLIĞIMIZCA HAZIRLANAN CEVAP

CEVAP 1 : Bakanlığımız Telif Hakları Genel Müdürlüğü, "Yukarı Öveçler Mahallesi Çetin Emeç Bulvarı 1290. Sokak No:4 Çankaya / ANKARA" adresinde bulunan kiralık hizmet ve arşiv binasında faaliyet göstermektedir. Binarın aylık kira bedeli 40.000.-TL'dir. Ödemeler aylık olarak yapılmaktadır.

CEVAP 2 : Bakanlığımız Güzel Sanatlar Genel Müdürlüğüne bağlı olarak hizmetlerini yürütmekte olan birimlerimiz hizmet binalarına ödenen aylık kira ücretleri:

Antalya Devlet Senfoni Orkestrası Müdürlüğü hizmet binası için aylık 24.584.-TL, Antalya Devlet Güzel Sanatlar Galerisi hizmet binası için aylık 821.-TL, İzmir Devlet Klasik Türk Müziği Korosu Müdürlüğü hizmet binası için aylık 2.735.-TL, Eskişehir Devlet Güzel Sanatlar Galerisi hizmet binası için aylık 220.-TL kira ödenmektedir.

Ayrıca, bazı birimlerimize de konser sezonu (Ekim 2012-Haziran 2013) boyunca konser salonu için kira bedeli ödenmektedir. İzmir Devlet Klasik Türk Müziği Korosu Müdürlüğü ile İzmir Devlet Türk Dünyası Dans ve Müzik Topluluğu Müdürlüğünün konser başına kiralari 2.400.-TL'dir. İzmir Devlet Klasik Türk Müziği Korosu Müdürlüğünün 2013 yılı başından konser sezonu sonuna kadar Ocak-Mayıs 2013 aylarında 2'şer konser ve Haziran 2013'de 1 konser olmak üzere toplam 11 konseri, İzmir Devlet Türk Dünyası Dans ve Müzik Topluluğu Müdürlüğünün ise Ocak ayında 1, Şubat ayında 2, Mart-Haziran aylarında birer konseri bulunmakta olup, her iki Müdürlüğün de Mayıs ayı dahil konser salonu kiralari ödenmiştir. İzmir Devlet Senfoni Orkestrası Müdürlüğünün ise konser salonu kirası aylıktır. Konser sezonu (Ekim 2012- Haziran 2013) boyunca her ay için 5.500.-TL ödenmekte olup, Nisan ayına kadar kira bedeli ödenmiştir.

Bakanlığımız Personel Dairesi Başkanlığınca Taşra teşkilatı olan İl Kültür ve Turizm Müdürlüklerince kiralanan mülklere 01/01/2013-31/12/2013 tarihleri arası ödenecek kira bedelleri:

İli	Binanın Adı	Aylık Kira Bedeli (TL)	Yıllık Kira Bedeli (TL)
Sinop	Turizm Danışma Bürosu	277	3.324
Kayseri	Turizm Danışma Bürosu	165	1.980
Yalova	Hizmet Binası	1.285	15.420
Edirne	Hizmet Binası	314	3.768
Burdur	Hizmet Binası	526	6.312
	TOPLAM	2.567	30.804

Bakanlığımız Yatırım ve İşletmeler Genel Müdürlüğünce, Edirne Deveci Hanı Kültür Merkezi Vakıflar Genel Müdürlüğünden yıllık 4.272.-TL'ye kiralananmıştır.



Bakanlığımız Kütüphaneler ve Yayınlar Genel Müdürlüğüne bağlı 42'si Belediye, 29'u Özel İdare, 19'u Şahıs, 2'si Kızılay, 1'i Çocuk Esirgeme Kurumu, 1'i TEDAŞ, 1'i Köylere Hizmet Götürme Birliği, 3'ü Vakıf (Diğer) ve 18'i Vakıflar Genel Müdürlüğünden kiralananan toplam 116 kütüphane hizmet binası bulunmakta olup, aylık ödenen kira bedeli 21.265.-TL'dir.

Bakanlığımız Döner Sermaye İşletmesi Merkez Müdürlüğünce Antalya İl Kültür Müdürlüğü hizmetinde kullanılmak üzere Kalkınma Bankasının sahibi olduğu taşınmaz 2013 yılı için yıllık 286.968.-TL bedel ile kiralanmıştır.

Bakanlığımız Kültür Varlıkları ve Müzeler Genel Müdürlüğünce Vakıflar Genel Müdürlüğü, Sosyal Yardımlaşma ve Dayanışma Vakfı, İl Özel İdaresi ve İl Genel Meclisi mülkiyetindeki binalardan kiralama yapılmıştır. Aylık kira bedelleri aşağıdaki listelerde belirtilmiştir.

VAKIFLARA AİT KİRALIK BİNALARIMIZ

Binanın Adı	Aylık Kira Bedeli (TL)	Yıllık Kira Bedeli (TL)
Ağrı Doğubeyazıt-İshakpaşa Sarayı (Kars Müze ödüyor)	642	7.704
Bursa Arkeoloji Müzesi	115	1.380
Bursa Nilüfer Hatun İmaret (İznik)	1.045	12.540
Bursa Yeşil Medrese - (Türk-İslam Eserleri Müzesi)	170	2.040
Çanakkale Babakale Kalesi 10 pafta, 3039 parsel	45	540
Diyarbakır (Müze) İçkale Mevkii, 41 pafta, 2 parsel	210	2.520
Edirne Darülhadis Medresesi 45 pafta, 379 ada, 1 parsel	314	3.768
Erzurum Yakutiye Medresesi (Müze)	369	4.428
Mersin-Tarsus St.Paul Anıt Müzesi	786	9.432
İst. Galata Mevlevihanesi Müzesi	845	10.140
İst. Sultanahmet Muvakkithanesi (Türebeler Müze)	460	5.520
İst. Mülazımlar Medresesi (Türebeler Müze)	445	5.340
İst. Ayasofya Cami Avlusu 57 ada, 6 parsel	209	2.508
İst. Ayasofya Cami Avlusu 57 ada, 2,3,4,5 parseller	221	2.652
İst. Ayasofya Büyük Saray Mozaikleri Müzesi 2144 ada, 36 parsel	316	3.792
İzmir- Ödemiş Birgi Çakırağa Konağı	301	3.612
Konya-Mevlana Külliyesi (Müze) (30 ada, 1 parsel)	14.752	177.024
Konya Karatay Medr./Müze (451 ada, 2 parsel)	472	5.664
Konya İnce Minareli Medrese (Müze)	832	9.984
Konya Sırçalı Medrese (301 ada, 1 parsel) (Konya Rölöve Binası)	1.096	13.152
Konya-Akşehir Taş Medrese (Müze)	397	4.764

Kütahya/Vahitpaşa Kütüphanesi (Çini Müzesi)	11	132
Kütahya/Macidiye Medresesi/ (Müze)	91	1.092
Kütahya (Bahçeli Ev)/ İdare Binası Paşamsultan Mah. Gediz Cad.	28	336
Manisa Muradiye Külliyesi (Müze)	308	3.696
Nevşehir Hacıbektaş-ı Veli Külliyesi (Müze) 174 ada, 1 parsel - 2 oda	157	1.884
Nevşehir Hacıbektaş-ı Veli Külliyesi (Müze) 176 ada, 2 parsel	414	4.968
Tokat Gök Medrese (Müze) 19 pafta, 286 ada, 59 parsel	169	2.028
Tokat Arastalı Bedesten (Müze)	4.920	59.040
Trabzon Sümela Ören Yeri 192 ada, 2 parsel	8.270	99.240
TOPLAM	38.410	460.920

VAKIFLARA AİT OLMAYAN KİRALIK BİNALARIMIZ

Binanın Adı	Kayıtlı Olduğu Kurum	Aylık Kira Bedeli (TL)	Yıllık Kira Bedeli (TL)
Diyarbakır Röl. ve An. Müd.	Sosyal Yard. ve Dayanışma Vakfı	975	11.700
Gaziantep Kor. Kur. Müd.	İl Özel İdaresi	373	4.476
Kars Kor. Kur. Müd.	İl Genel Meclisi Hizmet Binası	92	1.104
	TOPLAM	1.440	17.280

CEVAP 3 : Bakanlığımız Telif Hakları Genel Müdürlüğünce kullanılan binanın aylık kira bedeli 40.000.-TL olup, yıllık kira bedeli 480.000 TL'dir.

Bakanlığımız Güzel Sanatlar Genel Müdürlüğünce 2013 yılı için hizmet binaları ile konser salonu kiralari toplamı yıllık ortalama 446.712.-TL'dir.

Bakanlığımız Personel Dairesi Başkanlığının Kültür ve Turizm Bakanlığına bağlı İl Kültür ve Turizm Müdürlüklerince kiralanen mülklere ödenen yıllık kira tutarı 30.804.-TL'dir.

Bakanlığımız Kütüphaneler ve Yayınlar Genel Müdürlüğü bağlı kütüphaneler için ödenen yıllık kira bedeli toplam 255.182.-TL'dir.

Bakanlığımız Döner Sermaye İşletmesi Merkez Müdürlüğünce Bakanlığımıza bağlı bulunan mevcut sergi salonlarının ihtiyacı karşılayamadığından bahisle başta Güzel Sanatlar Genel Müdürlüğü olmak üzere Bakanlığımız birimlerinin yapacağı sergide kullanılmak üzere 22/03/2013 tarihli ve 42 sayılı Yönetim Kurulu kararı doğrultusunda Mustafa Ayaz Müzesi ve Plastik Sanatlar Merkezi giriş katında bulunan sergi salonlarının 1 yıl (24/02/2013 - 23/02/2014) süre ile kiralanması uygun görülmüş olup, yıllık kira bedeli toplamı 88.926.-TL tutarındadır.



Bakanlığımız Kültür Varlıkları ve Müzeler Genel Müdürlüğüne Vakıflar Genel Müdürlüğü Taşınmazlarına Kamu İdarelerinin Taşınmaz Kiralamalarına İlişkin Genelge doğrultusunda Üretici Fiyatları Endeksleri oranını geçmeyecek şekilde artırılarak yıllık 2013 yılı itibariyle toplam 526.366.-TL ödenecektir.

Devlet Opera ve Balesi Genel Müdürlüğü	Merkez	Taşra	Merkez-Taşra Toplamı
Taşınmazlar	1	12	13
Aylık Kira Bedeli	26.250	148.276	174.526
Yıllık Kira Bedeli	315.000	1.779.312	2.094.312

Bakanlığımız Devlet Tiyatroları Genel Müdürlüğüne bağlı merkez ve taşra tiyatro müdürlükleri, idari bina, depo ve sahnelere ait kira tutarlarını gösteren bilgiler Ek-1'de sunulmaktadır.

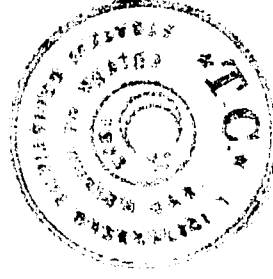

DEVLET TİYATROLARI GENEL MÜDÜRLÜĞÜ İDARİ VE MALİ İŞLER DAİRESİ BAŞKANLIĞI BİNA ÇİZELGESİ

MÜDÜRLÜK ADI	KULLANILAN BİNALARIN		
	ADI	ÖDENEN KİRA BEDELİ	
		Yıllık	Aylık ..
ANKARA	GENEL MÜDÜRLÜK İDARE BİNASI	433.221,96TL	36.101,83 TL
	KÜÇÜK TİYATRO - ODA TİYATROSU		*****
	BÜYÜK TİYATRO		*****
	CÜNEYT GÖKÇER SAHNESİ		*****
	ŞİNASI SAHNESİ	235.262,88TL	19.605,24 TL
	AKÜN SAHNESİ	340.966,68TL	(3 Aylık) 85.241,67 TL
	ALTINDAĞ TİYATROSU		*****
	İRFAN ŞAHİNBAŞ SAHNESİ		*****
	STÜDYO SAHNESİ		*****
İSTANBUL		Yıllık	Aylık ..
	İDARE BİNASI	366.280,00TL	(3 Aylık) 91.570,00 TL
	BEYKOZ SAHNESİ	144.000,00 TL	Aylık) 12.000,00 TL
	CEVAHİR 1 SAHNESİ	740.232,00TL	(Aylık) 61.686,00 TL
	CEVAHİR 2 SAHNESİ	447.958,68TL	(Aylık) 37.329,89 TL
	KARAKÖY ATÖLYE	165.084,00TL...	(aylık) 13.757,00 TL
	K. ÇEKMECE DT SAHNESİ		*****
	ZEYTİNBURNU K.M.SAHNE		*****
	DT KÜÇÜK SAHNE		*****
	DT ÜSKÜDAR TEKEL SAHNESİ		*****
	ÜSKÜDAR STÜDYO SAHNESİ		*****
KARTAL SAHNESİ		*****	
İZMİR	İDARE BİNASI	69.215,64TL	(6 Aylık) 34,607,82 TL
	ATÖLYE VE AMBARLAR	129.032,68TL	(3 Aylık) 32,258,17 TL
	KONAK SAHNESİ		*****
	KARŞIYAKA RAGİP HAYKIR - ODA TİYATROSU SAHNELERİ		*****
	KONAK MELEK ÖKTE SAHNESİ		*****
BURSA	İDARE BİNASI		*****
	A.V.P SAHNESİ		*****
	ODA TİYATROSU		*****
ADANA	İDARE BİNASI		*****
	SABANCI KÜLTÜR MERKEZİ SAHNESİ		*****
	FUAYE SAHNESİ		*****



DEVLET TİYATROLARI GENEL MÜDÜRLÜĞÜ İDARİ VE MALİ İŞLER DAİRESİ BAŞKANLIĞI BİNA ÇİZELGESİ

MÜDÜRLÜK ADI	KULLANILAN BINALARIN		
	ADI	ÖDENEN KİRA BEDELİ	
TRABZON		Yıllık	Aylık..
	İDARE BİNASI		*****
	HALUK ONGAN SAHNESİ	33.600,00TL	(Aylık) 2,800,00 TL
	DEPO	14.472,00TL	(Aylık) 1,206,00 TL
DİYARBAKIR	İDARE BİNASI		*****
	SAHNE		*****
ANTALYA	İDARE BİNASI		*****
	HAŞİM İŞCAN KÜLTÜR MERKEZİ SAHNESİ	8.247,36TL	(Aylık) 687,28 TL
	DT BÜYÜK SALON		*****
	LARA DEPO		*****
KONYA	İDARE BİNASI	65.483,88TL	(Aylık) 5,456,99 TL
	DT SAHNESİ		*****
	DEPO	9.750,00TL	(Aylık) 812,50 TL
ERZURUM	İDARE BİNASI	55.565,16TL	(Aylık) 4,630,43 TL
	DT SAHNESİ	15.388,08TL	(Aylık) 1,282,34 TL
SİVAS	İDARE BİNASI		*****
	A.K.M SAHNESİ		*****
VAN	İDARE BİNASI	25.488,00TL	(Aylık) 2.124,00 TL
	DT SAHNESİ		*****
	DT ÇADIR		*****

