



2013
Piri Reis Dünya Haritası'nın
500. Yıl Dönümü

T.C.
KÜLTÜR VE TURİZM BAKANLIĞI
Strateji Geliştirme Başkanlığı

Sayı : 68501140-610 _ 123338
Konu : Soru Önergeleri

24.06/2013

TÜRKİYE BÜYÜK MİLLET MECLİSİ BAŞKANLIĞINA

Başkanlığınızdan Bakanlığımıza intikal eden ve ekli listede ilgi yazılarınız ile esas numaraları belirtilen 118 adet soru önergesinin cevapları yazımız ekinde sunulmaktadır.

Bilgilerinize arz ederim.

Ömer ÇELİK
Bakan

- EKLER: 1-Liste (4 sayfa)
2-Cevap (132 sayfa)
3- CD (1 adet)

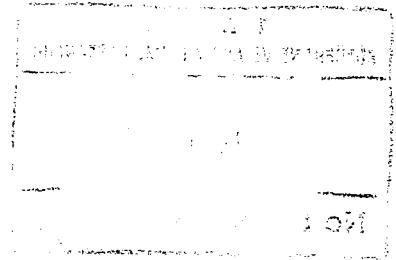

TBMM BAŞKANLIĞINDAN BAKANLIĞIMIZA İNTİKAL EDEN SORU
ÖNERGELERİ

MİLLETVEKİLİN ADI ve SOYADI	ESAS NO	SORU ÖNERGESİNİN KONUSU	
14/11/2012 tarihli ve 9341 sayılı yazınız. → 45 soru			
Av. Mahmut TANAL	7/11978- 7/12023	Milli Kütüphaneye ilişkin	GK/56
03/12/2012 tarihli ve 9652 sayılı yazınız.			
Av. Mahmut TANAL	7/12075	Milli Kütüphaneye ilişkin	GK/63
15/01/2013 tarihli ve 102792 sayılı yazınız.			
Av. Mahmut TANAL	7/15293	Milli Kütüphaneye ilişkin	GK/93
23/01/2013 tarihli ve 104233 sayılı yazınız.			
Av. Mahmut TANAL	7/15305	Milli Kütüphaneye ilişkin	GK/94
23/01/2013 tarihli ve 104231 sayılı yazınız. → 3 soru			
Av. Mahmut TANAL	7/16060- 7/16062	Milli Kütüphaneye ilişkin	GK/91
Maliye Bakanlığının 08/02/2013 tarihli ve 104231 sayılı yazısı.			
Av. Mahmut TANAL	7/16066	Milli Kütüphaneye ilişkin	GK/94
09/01/2013 tarihli ve 101794 sayılı yazınız.			
Prof.Dr.Özcan YENİÇERİ	7/14999	Bakanlık ve bağlı kuruluşlarda kamu hizmetlerinde kullanılan taşıtlara ilişkin	GK/88
23/01/2013 tarihli ve 104231 sayılı yazınız.			
Erdoğan TOPRAK	7/16064	Tarihi binaların bakım ve restorasyonuna ilişkin	GK/91
24/01/2013 tarihli ve 104626 sayılı yazınız.			
Erkan AKÇAY	7/16255	Alınan ve kiralanan taşıtların maliyetine ilişkin	GK/99
29/01/2013 tarihli ve 105174 sayılı yazınız.			
Durmuşali TORLAK	7/16476	Bakanlıkta kiralama yoluyla hizmet veren araçlara ilişkin	GK/10
Dr.M.Sezgin TANRIKULU	7/16473	Bakanlık tarafından kiralanan hizmet binalarına ilişkin	GK/10
05/02/2013 tarihli ve 106301 sayılı yazınız.			
Ali SARIBAŞ	7/16676	Gelibolu'da düzenlenecek Anzak günü törenine ilişkin	GK/10
11/02/2013 tarihli ve 107277 sayılı yazınız.			
Gülsün BİLGEHAN	7/17012	SGK'nın Akün ve Şinasi sahnesinin bulunduğu binayı satacağı iddialarına ilişkin	GK/109
Umut ORAN	7/17013	Atatürk Orman Çiftliği ile ilgili bazı iddialara ilişkin	GK/109
Emre KÖPRÜLÜ	7/17017	Galatasaray Üniversitesinde çıkan yangına ve alınan tedbirlere ilişkin	GK/109
Dr.M.Sezgin TANRIKULU	7/17018	Galatasaray Üniversitesindeki çıkan yangın ve tedbirlere hk.	GK/109
Dr.M.Sezgin TANRIKULU	7/17019	Bakanlığımızca hazırlanan kamu spotu hk.	GK/109

**TBMM BAŞKANLIĞINDAN BAKANLIĞIMIZA İNTİKAL EDEN SORU
ÖNERGELERİ**

18/02/2013 tarihli ve 108602 sayılı yazınız.			
Levent TÜZEL	7/17338	Ankara'daki Devlet Tiyatroları binalarının satılacağı iddialarına ilişkin	GK/116
Turgut DİBEK	7/17341	İstanbul Atatürk Kültür Merkezine ilişkin	GK/116
Dr.M.Sezgin TANRIKULU	7/17342	Bakanlık istisnai kadrolarına yapılan atamalara ve bakanlıktaki görevden almalara ilişkin	GK/114
Candan YÜCEER	7/17343	Akün ve Şinasi sahnelerinin kapatılacağı iddiasına ilişkin	GK/114
19/02/2013 tarihli ve 108846 sayılı yazınız.			
İlhan DEMİRÖZ	7/17556	Bursa'ya yapılması planlanan yatırımlara ilişkin	GK/116
Mesut DEDEOĞLU	7/17559	Bakanlık merkez ve taşra teşkilatı bakım ve onarımına ilişkin	GK/114
26/02/2013 tarihli ve 110092 sayılı yazınız.			
Sedef KÜÇÜK	7/17851	Bakanlık tarafından yardım yapılan kuruluşlara ilişkin	GK/119
05/03/2013 tarihli ve 111343 sayılı yazınız.			
Prof.Dr.Özcan YENİÇERİ NİÇERİ	7/18224	2002-2013 yılları arasında bakanlık tarafından kiraya verilen yapılara ilişkin	GK/127
Prof.Dr.Özcan YENİÇERİ	7/18225	Ankara'daki tarihi yapıların restorasyonuna ve bunlardan elde edilen gelire ilişkin	GK/127
Dr.M.Sezgin TANRIKULU	7/18226	Bakanlık tarafından gerçekleştirilen proje ve yatırımlara ilişkin	GK/127
Prof.Dr.Özcan YENİÇERİ	7/18227	Sakin kent ilan edilen yörelerde turizmin geliştirilmesi kapsamındaki çalışmalara ilişkin	GK/123
Durmuşali TORLAK	7/18228	Bakanlığın İstanbul'daki proje ve yatırımlarına ilişkin	GK/117
Aylin NAZLIAKA	7/18229	Ankara'nın Gölbaşı ilçesinde bir mahallede bulunan höyüklerle ilişkin.	} GK/12
Aylin NAZLIAKA	7/18230	Ankara'nın Gölbaşı ilçesinde bir mahallede bulunan tarihi bir konağa ilişkin.	
11/03/2013 tarihli ve 112334 sayılı yazınız.			
Altan TAN	7/18491	Yemen'de bir camii restorasyonunda bulunan kuran-ı kerim ile ilgili çalışmalara ilişkin	GK/132
Ensar ÖĞÜT	7/18492	Yerel ve geçmiş kültürlerin tanıtılması alanındaki faaliyetlere ve restorasyonlar ile kazı çalışmalarına ilişkin	GK/135
Yıldıray SAPAN	7/18493	Turizm konaklama tesislerindeki nargile servislerinin uyuşturucu madde çağrışımı yapmasına ilişkin	GK/132
Ali ÖZGÜNDÜZ	7/18494	Selanik'te Atatürk'ün doğduğu evin tadilatının ödenek yokluğu nedeniyle bitirilemediği iddialarına ilişkin.	GK/135
18/03/2013 tarihli ve 113625 sayılı yazınız.			

**TBMM BAŞKANLIĞINDAN BAKANLIĞIMIZA İNTİKAL EDEN SORU
ÖNERGELERİ**

Celal DİNÇER	7/18765	İstanbul'daki tarihi eserlerin korunması amacıyla yapılan çalışmalara ilişkin	GK/13
Prof.Dr.Özcan YENİÇERİ	7/18766	Geleneksel el sanatlarına ilişkin	u
Prof.Dr.Özcan YENİÇERİ	7/18767	Türkiye'de yayınlanan gazete ve dergilere ilişkin.	u
Prof.Dr.Özcan YENİÇERİ	7/18768	Türkiye'de yayımlanan kitap sayısına ilişkin	u
Dr.M.Sezgin TANRIKULU	7/18769	Diyarbakır'a yönelik proje ve yatırımlara ilişkin	u
Sadir DURMAZ	7/18770	Yozgat'taki restorasyon çalışmalarına ve koruma altındaki tarihi yapılara ilişkin	u
Dr.M.Sezgin TANRIKULU	7/18771	Adıyaman'a yönelik proje ve yatırımlara ilişkin	u
21/03/2013 tarihli ve 114397 sayılı yazınız.			
Prof.Dr.Özcan YENİÇERİ	7/19084	Türkiye'de bulunan anıt ağaçların korunması adına yürütülen projeler hk.	GK/135
Prof.Dr.Özcan YENİÇERİ	7/19085	2002-2012 yılları arasında Antak kalesinin bakımı hk.	//
Prof.Dr.Özcan YENİÇERİ	7/19086	İstanbul'un Fatih ilçesinde kültür varlığı olarak tescillenen bir mahallenin restorasyonu ile ilgili iddialara ilişkin	//
İsmet BÜYÜKATAMAN	7/19109	Promosyon ödemesi ile ilgili sözleşmeye ilişkin	//
İsmet BÜYÜKATAMAN	7/19113	Bakanlık tarafından gerçekleştirilen hizmet içi eğitim faaliyetlerine ilişkin	//
25/03/2013 tarihli ve 114776 sayılı yazınız.			
Dr.M.Sezgin TANRIKULU	7/19283	2002-2013 yılları arasında Rize'ye yapılan yatırımlara ilişkin	GK/139
Ali İhsan KÖKTÜRK	7/19284	Kiralanan binalara ilişkin	//
Emine AYNA	7/19286	Diyarbakır'da yürütülen projelere ilişkin	GK/135
01/04/2013 tarihli ve 116020 sayılı yazınız.			
Gürkut ACAR	7/19560	Antalya'da bazı işletmelere radyodan müzik yayını yaptıkları gerekçesiyle baskın yapıldığı iddialara ilişkin	GK/144
Doğan ŞAFAK	7/19550	Turist rehberliğine ilişkin	GK/144
Doğan ŞAFAK	7/19551	Turizm gelirlerinin hesaplanmasına ilişkin	u
Doğan ŞAFAK	7/19552	Otellerde uygulanan herşey dahil sistemine ilişkin	//
Prof.Dr.Özcan YENİÇERİ	7/19553	Hanuççuluğun önlenmesine ilişkin	//
Ömer Süha ALDAN	7/19554	Turizm ruhsat belgesi ve kat irtifakı çerçevesinde yapılan tesislere ilişkin	//
Hüsamettin ZENDERLİOĞLU	7/19555	Bitlis il ve ilçe Kültür Müdürlüklerince kiralanan araçlara ilişkin	//
Lütfü TÜRKKAN	7/19556	Belgesel filmlerin yanmaz tabana çevrilmesi çalışmalarına ilişkin	//
İsmet BÜYÜKATAMAN	7/19557	Bakanlığın Bursa'daki yatırımlarına ilişkin	//

TBMM BAŞKANLIĞINDAN BAKANLIĞIMIZA İNTİKAL EDEN SORU
ÖNERGELERİ

02/04/2013 tarihli ve 116318 sayılı yazınız.			
Dr.M.Sezgin TANRIKULU	7/19807	Siirt'e yönelik proje ve yatırımlara ilişkin	GK/14 u
Dr.M.Sezgin TANRIKULU	7/19808	2012 yılında bakanlığa yapılan bilgi edinme başvurularına ilişkin	u
Dr.M.Sezgin TANRIKULU	7/19809	Hakkari'ye yönelik proje ve yatırımlara ilişkin	u
Dr.M.Sezgin TANRIKULU	7/19810	Şırnak'a yönelik proje ve yatırımlara ilişkin	u
03/04/2013 tarihli ve 116498 sayılı yazınız.			
Sedef KÜÇÜK	7/20033	2002 -2013 yılları arasında İstanbul'da gerçek tüzel kişilere kiraya verilen taşınmaz kültür varlıklarına ilişkin	GK/14
Emine Ülker TARHAN	7/20034	Samsun'un bir ilçesinde sahnelenen bir oyunda kadın ve erkekler için farklı giriş saatleri düzenlendiği iddiasına ilişkin	u
11/04/2013 tarihli ve 118037 sayılı yazınız.			
İsmet BÜYÜKATAMAN	7/20403	2002 yılından itibaren Bursa'ya veya Bursa'dan tayin edilen personele ilişkin	GK/15
24/04/2013 tarihli ve 119887 sayılı yazınız.			
İsmet BÜYÜKATAMAN	7/21403	Özel şahıslardan kiralanın taşınmazlara ilişkin	GK/16C
İsmet BÜYÜKATAMAN	7/21404	Özel şahıslardan kiralanın araçlara ilişkin	u
İsmet BÜYÜKATAMAN	7/21407	2002-2013 yılları arasında çalışan engellilerin hayatlarını kolaylaştırmak için yapılan çalışmalara ilişkin	u
İsmet BÜYÜKATAMAN	7/21409	Bakanlığımıza ait merkez ve taşra teşkilatındaki iç dış mekân yenilemesi hk.	u
Dr.M.Sezgin TANRIKULU	7/21413	Bakanlık tarafından gerçekleştirilen ihalelere ilişkin	GK/16C
25/04/2013 tarihli ve 120303 sayılı yazınız.			
İsmet BÜYÜKATAMAN	7/21674	Bursa'daki bağlı kurum ve kuruluşlara yapılan açıktan personel atamalarına ilişkin	GK/16C

**İSTANBUL MİLLETVEKİLİ SAYIN SEDEF KÜÇÜK'ÜN 7/20033 ESAS NO'LU YAZILI
SORU ÖNERGESİNE BAKANLIĞIMIZCA HAZIRLANAN CEVAP**

2863 sayılı Kültür ve Tabiat Varlıklarını Koruma Kanunu'nun 14'üncü maddesinde; "Korunması gerekli taşınmaz kültür ve tabiat varlıklarının intifa haklarının, belirli sürelerle kamu hizmetlerinde kullanılmak üzere, Devlet dairelerine, kamu kurum ve kuruluşlarına, kamu menfaatine yararlı milli derneklere bırakılması veya gerçek ve tüzelkişilere kiraya verilmesi Kültür ve Turizm Bakanlığının iznine tabidir " hükmü bulunmaktadır.

13/12/1983 tarih ve 178 sayılı "Maliye Bakanlığının Teşkilat ve Görevleri Hakkında Kanun Hükmünde Kararname" nin 2'nci maddesinin (g) bendinde: "Devlete ait malları yönetmek, kamu malları ile kamu kurum ve kuruluşlarının taşınmaz malları konusundaki yönetim esaslarını belirlemek ve bunlara ilişkin diğer işlemleri yapmak" hükmü bulunmaktadır. Bu kapsamda kamu malları ile ilgili tasarruf yetkisi Maliye Bakanlığında bulunmaktadır.

Hazine ve diğer kamu kurum ve kuruluşlarına ait olan ve 2863 sayılı Kültür ve Tabiat Varlıklarını Koruma Kanunu kapsamında kalan korunması gerekli taşınmaz kültür ve tabiat varlıkları ile bunlara ait koruma sınırları dahilindeki taşınmazların satışı, kiralanması, tahsisi, devri, intifa, irtifak hakkı tesisi, hibe edilmesi, terki vb. konular anılan Kanunun 13'üncü ve 14'üncü maddeleri kapsamında değerlendirilmek üzere Bakanlığımıza bildirilmektedir.

Başvurular Bakanlığımız merkez veya taşra teşkilatı Milli Emlak Genel Müdürlüğü ve Defterdarlıklar aracılığıyla ile iletilmektedir. Birimlerimizce mahallinde yapılan inceleme sonucuna ve konunun özelliğine göre Bakanlığımızca görüş verilmektedir.

Bu kapsamda İstanbul ilinde Bakanlığımızca görüş verilen taşınmazların hangi kurum, kuruluşa, derneğe, gerçek ve tüzel kişiye kiraya verildiği ve süresine ilişkin bilgiler Maliye Bakanlığında bulunmaktadır.

Döner Sermaye İşletmesi Merkez Müdürlüğünce İstanbul ilinde gerçek veya tüzel kişilere müstakilen kiraya verilen bir taşınmaz kültür varlığı bulunmamaktadır. Ancak, İstanbul ilinde yer alan taşınmaz kültür varlıkları içerisinde sergi, yeme, içme, satış, hizmet, kültürel etkinlik ve dinlenme yerleri ile salon, büfe, çay ocağı, kafeterya ve otoparklar kiraya verilen alanlar içerisinde yer almaktadır.

