



T.C.  
ÇALIŞMA VE SOSYAL GÜVENLİK BAKANLIĞI  
Strateji Geliştirme Başkanlığı

7/41635  
GK.128

07 Ocak 2015

Sayı : 89456481/610-16  
Konu : Yazılı soru önergesi (7/41635)

TÜRKİYE BÜYÜK MİLLET MECLİSİ BAŞKANLIĞINA

İlgi : 14.04.2014 tarih ve 173283 sayılı yazınız.

İlgi yazı ekinde yer alan İstanbul Milletvekili Sayın Dr. M. Sezgin TANRIKULU tarafından verilen 7/41635 esas numaralı yazılı soru önergesine verilen cevap ekte sunulmaktadır.

Gereğini arz ederim.

  
Faruk ÇELİK  
Bakan

Ek: Cevap (1 sayfa)

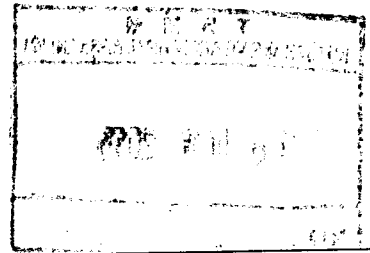

İSTANBUL MİLLETVEKİLİ SAYIN DR. M. SEZGİN TANRIKULU'NUN 7/41635 ESAS  
NUMARALI YAZILI SORU ÖNERGESİNE DAİR CEVAPLAR

İstanbul'da 13.11.2014 tarihi itibarıyla Sosyal Güvenlik Kurumuna ait toplam 65 taşınmaz bulunmakta olup, toplam yüzölçümleri 263.345,53 metrekaredir.

Satışı söz konusu olması halinde Kurum gayrimenkullerinin rayiç bedelleri Sermaye Piyasası Kurulu lisanslı değerlendirme firmaları tarafından belirlenmektedir.

Kurumca İstanbul'da devri gerçekleştirilen 21 taşınmaz vardır. İlgili işlemler Şişli, Üsküdar ve Beşiktaş Tapu Müdürlüklerinde gerçekleştirilmiştir.

İstanbul'da Kuruma ait 24 arsa bulunmakta olup, toplam yüzölçümleri 156.883,81 metrekaredir.

İstanbul'da Kuruma ait olan gayrimenkul, arsa ve araziler başka kurum, kuruluş, vakıf, oda ve derneklere kiralanmamıştır.

Kurumca düzenlenen ihaleler Kurumun resmi internet sitesinde, Resmi Gazete'de ve Türkiye genelinde tirajı en yüksek gazetede 2 defa yayınlanmaktadır.