



T.C.
ÇEVRE, ŞEHİRCİLİK VE İKLİM DEĞİŞİKLİĞİ BAKANLIĞI
Strateji Geliştirme Başkanlığı

Sayı :30824082-610-4216876
Konu :Yazılı Soru Önergeleri

29 Temmuz 2022

TÜRKİYE BÜYÜK MİLLET MECLİSİ BAŞKANLIĞINA

Milletvekillerimiz tarafından şahsıma yöneltilen ve ilişik listede; TBMM Esas numaraları ve konuları belirtilen yazılı soru önergeleri incelenmiş olup, söz konusu önergelerde yer alan hususlara ilişkin cevaplarımız ekte sunulmuştur.

Bilgilerinizi ve gereğini arz ederim.



Murat KURUM
Bakan

EK:

- Liste (6 Adet, 6 Sayfa)
- Cevap Yazısı (81 Adet, 124 Sayfa)

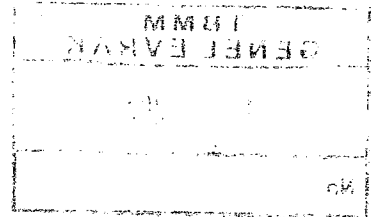



7164495
GK: 172

**İSTANBUL MİLLETVEKİLİ
SAYIN AV. MAHMUT TANAL'IN
TBMM 7/64495 SAYILI
YAZILI SORU ÖNERGESİNE
DAİR SORULARI VE CEVAPLARI**

SORULAR:

- 1) Şanlıurfa İli Suruç İlçesi sınırları içinde halihazırda kullanıma açık olan kaç taziye evi vardır? Suruç İlçesinde taziye evi bulunmayan köy statüsünden mahalle statüsüne alınmış idari birim var mıdır? Şayet var ise köy statüsünden mahalle statüsüne alınmış idari birimlerden hangilerinde taziye evi yoktur?
- 2) Suruç İlçesine bağlı köy statüsünden mahalle statüsüne alınan idari birimlerde işbu önerge tarihi itibarıyla parasızlık yüzünden yapımı dahi yarım kalan, tamamlanamayan taziye evi var mı? Şayet var ise hangi mahallelerde maddi imkânsızlık yüzünden taziye evleri tamamlanamamıştır?
- 3) Suruç İlçesine bağlı köy statüsünden mahalle statüsüne alınan idari birimlerde yapımına başlanan ancak tamamlanamayan taziye evleri için vatandaşlarımız tarafından Bakanlığınıza söz konusu taziye evlerinin tamamlanması için destek verilmesi amacıyla bir talep iletilmiş midir? Şayet iletilmişse söz konusu talepler karşısında ne tür işlemler yapılmıştır?
- 4) Anayasamızın 2. maddesinde düzenlenen sosyal devlet ilkesi gereğince maddi imkansızlıktan dolayı tamamlanamayan taziye evlerinin yapımının tamamlanması gerekmez mi? Yapımı yarım kalan, kullanıma açılmayan taziye evlerinin Bakanlığınıza tamamlanmasına ilişkin bir çalışma yapılacak mı? Yapılacaksa hangi mahallelerdeki taziye evlerinin yapımı, onarımı yapılacaktır?
- 5) Hayırseverler tarafından yapımı tamamlanan taziye evlerinin vatandaşlara kiraya verildiği, elektrik, su giderlerinin vatandaşlardan talep edildiği, bir taziyenin vatandaşlarımıza maliyetinin takriben 30.000-TL'yi bulduğu iddiaları doğru mudur? Bakanlığınıza bu konuda iletilen bir şikâyet ya da talep var mıdır? Şayet var ise söz konusu şikâyet ve talepler doğrultusunda bir ne tür işlemler tesis edilmiştir?
- 6) Bakanlığınıza, vatandaşlarımızın taziye evlerinden ücretsiz bir şekilde faydalanabilmesini sağlamak amacıyla sosyal devlet ilkesinin bir gereği olarak Şanlıurfa İli Suruç İlçesinde taziye evi bulunmayan mahallelerde yeni taziye evi yapılacak mıdır? Yapılacaksa hangi mahallelere yapılacaktır? Yapılmayacaksa gerekçesi nedir?

CEVAP:

-Şanlıurfa Suruç Belediye Başkanlığınca;

Suruç İlçe Merkezi ve kırsal mahallelerinde; toplamda 126 adet taziye evi bulunduğu, 110 adedinin kullanıldığı, 16 adedinin de tamir ve tadilat işleri nedeniyle kullanılmadığı, 25 adet mahallede ise taziye evi olmadığı,

Belirtilmiştir.