



T.C.  
MİLLÎ EĞİTİM BAKANLIĞI  
Strateji Geliştirme Başkanlığı



Sayı : E-32661919-610- 189  
Konu : Yazılı Soru Önergelerinin Cevabı

27.04/2026

7/40261

GK 109

7/40264-40267

7/40280

TÜRKİYE BÜYÜK MİLLET MECLİSİ BAŞKANLIĞINA

İlgi : 18/02/2026 tarihli ve E-43452547-120.07.04-1801339 sayılı yazınız.

Bakanlığımıza İlgi'de kayıtlı yazıyla iletilen Diyarbakır Milletvekili M. Sezgin TANRIKULU'nun 7/40261, 7/40264, 7/40265, 7/40266, 7/40267 ve 7/40280 esas numaralı yazılı soru önermeleri incelenmiş olup konuya ilişkin bilgiler Ek'te sunulmuştur.

Bilgilerinize arz ederim.



Yusuf TEKİN  
Millî Eğitim Bakanı

Ek: Bilgi (79 Sayfa)



T.C.  
MİLLÎ EĞİTİM BAKANLIĞI  
Strateji Geliştirme Başkanlığı

7/40261 Gk 109



DİYARBAKIR MİLLETVEKİLİ M. SEZGİN TANRIKULU'NUN 7/40261 ESAS  
NUMARALI YAZILI SORU ÖNERGESİNE İLİŞKİN BİLGİ

Yükseköğretim Kurulu Başkanlığından alınan 25037 sayılı konuya ilişkin yazıları Ek'te yer almaktadır.

Ek: Yazı (22 Sayfa)



T.C.  
YÜKSEKÖĞRETİM KURULU BAŞKANLIĞI  
Strateji Geliştirme Dairesi Başkanlığı

Sayı : E-57802651-610-25037

Konu : Soru Önergeleri-7/40261

MİLLÎ EĞİTİM BAKANLIĞINA  
(Strateji Geliştirme Başkanlığı)

İlgi : a) 19.02.2026 tarihli ve E-32661919-610-153981686 sayılı yazınız.  
b) Trakya Üniversitesi Rektörlüğünün 09.03.2026 tarihli ve E-13930723-010.99-1010966 sayılı yazısı.

Diyarbakır Milletvekili Av. Dr. M. Sezgin TANRIKULU tarafından verilen 7/40261 esas numaralı Soru Önergisi Kurulumuz Başkanlığınca incelenmiştir.

Konuya ilişkin soru önergesine verilecek cevaplara esas teşkil etmek üzere Trakya Üniversitesi Rektörlüğünün vermiş olduğu bilgiler ve diğer cevaplar ekte sunulmaktadır.  
Bilgilerinize arz ederim.

Prof. Dr. Naci GÜNDOĞAN  
Başkan Vekili

Ek:

1 - İlgi (b) yazı ve ekleri (20 Sayfa)

2 - 7/40261 esas numaralı soru önergesi cevabı

Bu belge, güvenli elektronik imza ile imzalanmıştır.

Doğrulama Kodu: 10362B1D-AD89-4331-8973-6A206287CB3E

Doğrulama Adresi: <https://www.turkiye.gov.tr/yok-ebys>

Üniversiteler Mah. 1600. Cad. No:10 06800 Bilkent Ankara-Türkiye

Telefon: 0(312) 298 70 00

Faks: 0(312) 266 47 59

KEP Adresi : [yok@hs01.kep.tr](mailto:yok@hs01.kep.tr)

Bilgi için:Sema DEMREN

Uzman

Telefon No:(312) 298 77 05





T.C.  
TRAKYA ÜNİVERSİTESİ REKTÖRLÜĞÜ  
Genel Sekreterlik

Sayı : E-13930723-010.99-1010966  
Konu : Soru Önergeleri-7/40261

09.03.2026

YÜKSEKÖĞRETİM KURULU BAŞKANLIĞINA  
(Strateji Geliştirme Dairesi Başkanlığı)

İlgi : 25.02.2026 tarihli ve E-57802651-610-13903 sayılı yazınız.

İlgide kayıtlı yazınızda belirtilen Diyarbakır Milletvekili Av. Dr. M. Sezgin TANRIKULU tarafından verilen 7/40261 esas numaralı yazılı soru önergesine verilecek cevaplara esas teşkil edecek bilgiler hazırlanarak ekte gönderilmiştir.  
Bilgilerinize arz ederim.

Prof. Dr. Mustafa HATİPLER  
Rektör

Ek:19 Sayfa

Bu belge, güvenli elektronik imza ile imzalanmıştır

Belge Doğrulama Kodu : BS9EA7YDS2 Pin Kodu : 48862

Belge Takip Adresi : <https://www.turkiye.gov.tr/trakya-universitesi-ebys>

Adres : Trakya Üniversitesi Rektörlüğü Genel Sekreterlik Balkan Yerleşkesi 22030 Edirne

Telefon : 2842235266 Faks : 2842233314

e-Posta: [genelsekreterlik@trakya.edu.tr](mailto:genelsekreterlik@trakya.edu.tr) Web: <https://genelsekreterlik.trakya.edu.tr>

Kep Adresi : [trakyauni@hs01.kep.tr](mailto:trakyauni@hs01.kep.tr)

Bilgi için : Doğan TOPKARA

Unvanı : Tekniker



3 .Bu üniversitelerin derslik sayısı nedir? Bu üniversitelerdeki amfi sayısı kaçtır?

BİNA ADI	BİRİMİ	YAPIM TARİHİ	KARALI ALAN	FONKSİYONU
ALİ KUŞÇU EĞİTİM BİNASI A BLOK	SOSYAL BİLİMLER MESLEK YÜKSEKOKULU	01.01.1992	1.198,49	Eğitim(E)
ALİ KUŞÇU EĞİTİM BİNASI B BLOK	SOSYAL BİLİMLER MESLEK YÜKSEKOKULU	01.01.1992	1.878,69	Eğitim(E)
ARDA MESLEK YÜKSEK OKULU	MESLEK YÜKSEKOKULU	01.01.1991	2.998,61	Eğitim(E)
SOSYAL BİLİMLER M.Y.O DERSLİK BİNASI A/BLOK	SOSYAL BİLİMLER MESLEK YÜKSEKOKULU	01.01.1994	1.072,17	Eğitim(E)
SOSYAL BİLİMLER M.Y.O DERSLİK BİNASI B/BLOK	SOSYAL BİLİMLER MESLEK YÜKSEKOKULU	01.01.1994	1.957,58	Eğitim(E)
UYGULAMALI BİLİMLER FAKÜLTESİ	UYGULAMALI BİLİMLER FAKÜLTESİ	01.01.1988	2.479,82	Eğitim(E)
YABANCI DİLLER YÜKSEK OKULU	YABANCI DİLLER YÜKSEKOKULU	01.01.1976	5.607,92	Eğitim(E)
DEVLET KONSERVATUVARI A BLOK	DEVLET KONSERVATUVARI	01.01.1998	1.029,50	Eğitim(E)
DEVLET KONSERVATUVARI B BLOK	DEVLET KONSERVATUVARI	01.01.1998	2.498,60	Eğitim(E)
DEVLET KONSERVATUVARI MÜZİK VE BALE ORTA OKULU A/BLOK	DEVLET KONSERVATUVARI	01.01.2011	1.548,61	Eğitim(E)
DEVLET KONSERVATUVARI MÜZİK VE BALE ORTA OKULU B/BLOK	DEVLET KONSERVATUVARI	01.01.2011	522,27	Eğitim(E)
DIŞ HEKİMLİĞİ FAKÜLTESİ	DIŞ HEKİMLİĞİ FAKÜLTESİ	01.01.2012	2.202,69	Eğitim(E)
ECZACILIK FAKÜLTESİ A BLOK	ECZACILIK FAKÜLTESİ	01.01.2018	4.653,04	Eğitim(E)
ECZACILIK FAKÜLTESİ B BLOK	ECZACILIK FAKÜLTESİ	01.01.2018	3.319,67	Eğitim(E)
ECZACILIK FAKÜLTESİ C BLOK	ECZACILIK FAKÜLTESİ	01.01.2018	3.379,33	Eğitim(E)

EDEBİYAT FAKÜLTESİ A/1	EDEBİYAT FAKÜLTESİ	01.01.2000	4.263,14	Eğitim(E)
EDEBİYAT FAKÜLTESİ A/2	EDEBİYAT FAKÜLTESİ	01.01.2000	2.131,18	Eğitim(E)
EDEBİYAT FAKÜLTESİ EK DERSLİK B1 BLOK	EDEBİYAT FAKÜLTESİ	04.03.2010	1.594,71	Eğitim(E)
EDEBİYAT FAKÜLTESİ EK DERSLİK B2 BLOK	EDEBİYAT FAKÜLTESİ	04.03.2010	2.302,58	Eğitim(E)
EDEBİYAT FAKÜLTESİ EK DERSLİK B3 BLOK	EDEBİYAT FAKÜLTESİ	04.03.2010	997,50	Eğitim(E)
FEN FAK. BİYOLOJİ MATEMATİK BİNASI A BLOK	FEN FAKÜLTESİ	01.01.1999	3.890,09	Eğitim(E)
FEN FAK. BİYOLOJİ MATEMATİK BİNASI B BLOK	FEN FAKÜLTESİ	01.01.1999	2.166,47	Eğitim(E)
FEN FAK. BİYOLOJİ MATEMATİK BİNASI C BLOK	FEN FAKÜLTESİ	01.01.1999	2.749,24	Eğitim(E)
FEN FAK. FİZİK - KİMYA BÖLÜMÜ A/BLOK	FEN FAKÜLTESİ	01.01.2005	4.056,82	Eğitim(E)
FEN FAK. FİZİK - KİMYA BÖLÜMÜ B/BLOK	FEN FAKÜLTESİ	01.01.2005	2.605,78	Eğitim(E)
FEN FAK. FİZİK - KİMYA BÖLÜMÜ C/BLOK	FEN FAKÜLTESİ	01.01.2005	3.962,83	Eğitim(E)
İKTİSADİ VE İDARİ BİLİMLER FAKÜLTESİ A BLOK	İKTİSADİ VE İDARİ BİLİMLER FAKÜLTESİ	01.01.2000	2.531,90	Eğitim(E)
İKTİSADİ VE İDARİ BİLİMLER FAKÜLTESİ B BLOK	İKTİSADİ VE İDARİ BİLİMLER FAKÜLTESİ	01.01.2000	6.846,90	Eğitim(E)
İKTİSADİ VE İDARİ BİLİMLER FAKÜLTESİ C BLOK	İKTİSADİ VE İDARİ BİLİMLER FAKÜLTESİ	01.01.2000	3.751,37	Eğitim(E)
İLAHİYAT FAKÜLTESİ A Blok	İLAHİYAT FAKÜLTESİ	26.11.2017	6.538,59	Eğitim(E)
İLAHİYAT FAKÜLTESİ B Blok	İLAHİYAT FAKÜLTESİ	26.11.2017	3.186,26	Eğitim(E)
İLAHİYAT FAKÜLTESİ C Blok	İLAHİYAT FAKÜLTESİ	26.11.2017	1.495,99	Eğitim(E)
KIRKPINAR BESYO B BLOK	BEDEN EĞİTİMİ VE SPOR YÜKSEKOKULU	01.01.2000	1.243,32	Eğitim(E)

KIRKPINAR BESYO C BLOK	BEDEN EĞİTİMİ VE SPOR YÜKSEKOKULU	01.01.2000	1.278,54	Eğitim(E)
KIRKPINAR SPOR BİLİMLERİ FAKÜLTESİ A BLOK	BEDEN EĞİTİMİ VE SPOR YÜKSEKOKULU	01.01.2000	749,59	Eğitim(E)
SAĞLIK BİLİMLERİ FAKÜLTESİ A BLOK	SAĞLIK BİLİMLERİ FAKÜLTESİ	01.01.2012	2.514,26	Eğitim(E)
SAĞLIK BİLİMLERİ FAKÜLTESİ B BLOK	SAĞLIK BİLİMLERİ FAKÜLTESİ	01.01.2012	4.882,73	Eğitim(E)
SAĞLIK HİZMETLERİ M.Y.O C BLOK	SAĞLIK HİZMETLERİ MESLEK YÜKSEKOKULU	01.01.1988	2.735,23	Eğitim(E)
TEMEL TIP BİLİMLERİ D BLOK	TIP FAKÜLTESİ	01.01.2000	3.840,91	Eğitim(E)
TEMEL TIP BİLİMLERİ D1 BLOK	TIP FAKÜLTESİ	01.01.1998	3.323,15	Eğitim(E)
TEMEL TIP BİLİMLERİ D2 BLOK	TIP FAKÜLTESİ	01.01.1998	3.395,73	Eğitim(E)
TIP FAKÜLTESİ DR.RATIP KAZANCIGİL DERSLİKLERİ	TIP FAKÜLTESİ	01.01.2016	6.625,13	Eğitim(E)
TIP FAKÜLTESİ ÖĞRENCİ AMFİLERİ	TIP FAKÜLTESİ	01.01.1989	3.652,70	Eğitim(E)
TUNCA M.Y.O SAĞLIK HİZMETLERİ B BLOK BİLGİ İŞLEM D. BŞK.	MESLEK YÜKSEKOKULU	01.01.1988	2.790,82	Eğitim(E)
HAVSA MESLEK YÜKSEK OKULU	MESLEK YÜKSEKOKULU	13.01.2007	4.683,64	Eğitim(E)
İPSALA MESLEK YÜKSEK OKULU	MESLEK YÜKSEKOKULU	01.01.2011	4.730,87	Eğitim(E)
GÜZEL SANATLAR EĞİTİM BİNASI	GÜZEL SANATLAR FAKÜLTESİ	01.01.1997	3.024,30	Eğitim(E)
GÜZEL SANATLAR FAKÜLTESİ	GÜZEL SANATLAR FAKÜLTESİ	01.01.1914	2.318,46	Eğitim(E)
GÜZEL SANATLAR FAKÜLTESİ ATÖLYELERİ	GÜZEL SANATLAR FAKÜLTESİ	01.01.1914	1.379,13	Eğitim(E)
GÜZEL SANATLAR FAKÜLTESİ EK DERSLİK BİNASI	GÜZEL SANATLAR FAKÜLTESİ	01.01.1998	159,12	Eğitim(E)
GÜZEL SANATLAR FAKÜLTESİ GRAFİK BÖLÜMÜ	GÜZEL SANATLAR FAKÜLTESİ	01.01.1914	407,72	Eğitim(E)
GÜZEL SANATLAR FAKÜLTESİ HEYKEL	GÜZEL SANATLAR FAKÜLTESİ	01.01.1914	236,09	Eğitim(E)

BÖLÜMÜ ATÖLYELERİ				
GÜZEL SANATLAR FAKÜLTESİ ÖĞRETİM ÜYELERİ BİNASI	GÜZEL SANATLAR FAKÜLTESİ	01.01.1985	759,09	Eğitim(E)
KEŞAN HAKKI YÖRÜK SAĞLIK YÜKSEKOKULU	SAĞLIK YÜKSEKOKULU	01.01.2015	6.038,19	Eğitim(E)
KEŞAN YUSUF ÇAPRAZ UYGULAMALI BİLİMLER YÜKSEKOKULU	UYGULAMALI BİLİMLER YÜKSEKOKULU	09.08.2018	10.276,50	Eğitim(E)
KEŞAN M.Y.O. A - BLOK	MESLEK YÜKSEKOKULU	01.01.1994	3.681,09	Eğitim(E)
KEŞAN M.Y.O. B - BLOK	MESLEK YÜKSEKOKULU	01.01.1994	3.914,05	Eğitim(E)
EĞİTİM FAKÜLTESİ A BLOK	EĞİTİM FAKÜLTESİ	01.01.2010	4.104,91	Eğitim(E)
EĞİTİM FAKÜLTESİ B BLOK	EĞİTİM FAKÜLTESİ	01.01.2010	2.906,33	Eğitim(E)
EĞİTİM FAKÜLTESİ C BLOK	EĞİTİM FAKÜLTESİ	01.01.2010	2.864,46	Eğitim(E)
EĞİTİM FAKÜLTESİ D BLOK	EĞİTİM FAKÜLTESİ	01.01.2010	923,40	Eğitim(E)
MÜHENDİSLİK FAKÜLTESİ A BLOK	MÜHENDİSLİK FAKÜLTESİ	01.01.2006	2.130,83	Eğitim(E)
MÜHENDİSLİK FAKÜLTESİ ATÖLYE BİNASI	ATÖLYE	17.02.2023	1.804,95	Eğitim(E)
MÜHENDİSLİK FAKÜLTESİ B BLOK	MÜHENDİSLİK FAKÜLTESİ	01.01.2006	1.306,99	Eğitim(E)
MÜHENDİSLİK FAKÜLTESİ C BLOK	MÜHENDİSLİK FAKÜLTESİ	01.01.2006	2.192,26	Eğitim(E)
MÜHENDİSLİK FAKÜLTESİ D BLOK	MÜHENDİSLİK FAKÜLTESİ	01.01.2006	2.383,04	Eğitim(E)
MÜHENDİSLİK FAKÜLTESİ E BLOK	MÜHENDİSLİK FAKÜLTESİ	01.01.2006	3.247,59	Eğitim(E)
MÜHENDİSLİK FAKÜLTESİ EK EĞİTİM BİNASI F BLOK	MÜHENDİSLİK FAKÜLTESİ	01.01.2008	1.324,14	Eğitim(E)
TEKNİK BİLİMLER MESLEK YÜKSEK OKULU A / BLOK	TEKNİK BİLİMLER MESLEK YÜKSEKOKULU	01.01.2018	2.710,69	Eğitim(E)

TEKNİK BİLİMLER MESLEK YÜKSEK OKULU B / BLOK	TEKNİK BİLİMLER MESLEK YÜKSEKOKULU	01.01.2018	1.640,08	Eğitim(E)
TEKNİK BİLİMLER MESLEK YÜKSEK OKULU C / BLOK	TEKNİK BİLİMLER MESLEK YÜKSEKOKULU	01.01.2018	323,54	Eğitim(E)
MİMARLIK FAKÜLTESİ	MİMARLIK FAKÜLTESİ	01.01.2011	7.553,45	Eğitim(E)
UZUNKÖPRÜ UYGULAMALI BİLİMLER YÜKSEKOKULU ve UZUNKÖPRÜ MYO B BLOK	UYGULAMALI BİLİMLER YÜKSEKOKULU	01.01.2003	2.961,52	Eğitim(E)
UZUNKÖPRÜ UYGULAMALI BİLİMLER YÜKSEKOKULU ve UZUNKÖPRÜ MYO C BLOK	UYGULAMALI BİLİMLER YÜKSEKOKULU	01.01.2003	3.872,29	Eğitim(E)

4. Bu üniversitelerde spor tesisi var mıdır? Varsa sayısı ve türü nedir (halı saha, basketbol sahası vs.)?

BİNA ADI	BİRİMİ	YAPIM TARİHİ	KAPALI ALAN	FONKSİYONU
KAPALI SPOR SALONU	KAPALI SPOR SALONU	01.01.1973	1.158,98	Spor Alanları(S)
KAPALI SPOR SALONU A/BLOK	KAPALI SPOR SALONU	01.01.2000	1.643,52	Spor Alanları(S)
KAPALI SPOR SALONU B/BLOK	KAPALI SPOR SALONU	01.01.2000	1.846,09	Spor Alanları(S)
YARI OLİMPİK YÜZME HAVUZU VE EĞİTİM TESİSLERİ	YÜZME HAVUZLARI	01.01.2004	4.961,06	Spor Alanları(S)

5. Bu üniversitelerde konferans salonu var mıdır? Varsa sayısı nedir?

BİNA ADI	BİRİMİ	YAPIM TARİHİ	KAPALI ALAN	FONKSİYONU
DEVLET KONSERVATUVARI SANAT EĞİTİM MERKEZİ	DEVLET KONSERVATUVARI	25.11.2001	2.570,60	Toplantı ve Konferans(C)

REKTÖRLÜK VE KONGRE MERKEZİ A BLOK	KONGRE VE KÜLTÜR MERKEZİ	08.08.2010	3.509,33	Toplantı ve Konferans(C)
REKTÖRLÜK VE KONGRE MERKEZİ B BLOK	KONGRE VE KÜLTÜR MERKEZİ	08.08.2010	3.197,14	Toplantı ve Konferans(C)
TÜRKAN SABANCI KÜLTÜR MERKEZİ A BLOK	KÜLTÜR VE ARAŞTIRMA MERKEZİ	01.01.1985	1.499,72	Toplantı ve Konferans(C)
TÜRKAN SABANCI KÜLTÜR MERKEZİ B BLOK	KÜLTÜR VE ARAŞTIRMA MERKEZİ	01.01.1985	1.189,98	Toplantı ve Konferans(C)
TÜRKAN SABANCI KÜLTÜR MERKEZİ C BLOK	KÜLTÜR VE ARAŞTIRMA MERKEZİ	01.01.1985	1.240,06	Toplantı ve Konferans(C)
UZUNKÖPRÜ UYGULAMALI BİLİMLER YÜKSEKOKULU ve UZUNKÖPRÜ MYO D BLOK	UYGULAMALI BİLİMLER YÜKSEKOKULU	01.01.2003	1.319,69	Toplantı ve Konferans(C)

**6. Bu üniversitelerdeki yemekhane kapasitesi kaç kişiliktir?**

Üniversitemiz merkezde 3230 kişi kapasiteli 10 adet yemekhane ve ilçelerimizde 676 kişi kapasiteli 6 adet yemekhanemiz bulunmaktadır.

**7. Bu üniversitelerde yemekhane denetimleri ne sıklıkla yapılmaktadır? Son 5 yıl içerisindeki hijyen raporu nasıldır?**

Yemek hizmeti bir hizmet sözleşmesi altında yürütülmektedir. Yüklenici firma imzaladığı hizmet sözleşmesi gereği, hammaddeden başlayarak gıdanın üretiminden tüketimine kadar tüm aşamalarda gıdanın güvenliğinin ve kalitesinin korunmasını sağlamakla yükümlüdür. Üniversitemiz tarafından gerçekleştirilen yemekhane ve mutfak denetimleri, diyetisyenlerimizin görev tanımı gereği rutin olarak yapılmaktadır. Hammaddenin kabulünden son ürüne kadar her noktada denetim mekanizması mevcuttur. Bir aksaklık tespit edildiği durumlarda hemen müdahale edilmektedir. Ayrıca Tarım ve Orman Bakanlığı Edirne İl Müdürlüğü tarafından da rutin denetimler yapılmaktadır ve bu denetimlerde üretimin devamını etkileyecek ciddi bir aksaklık tespit edilmemiştir.

**8. Bu üniversitelerde bulunan kütüphane sayısı nedir ve kapasitesi kaçtır? Öğrenci başına düşen sandalye sayısı kaçtır?**

Kütüphane Sayısı	7
Kapasite	807
Öğrenci Başına Düşen Sandalye Sayısı	0,018

Sıra No	Kütüphaneler	Kapasite
1	Merkez Kütüphane	600
2	Mühendislik Fakültesi	74
3	İlahiyat Fakültesi	34
4	Mimarlık Fakültesi	32
5	Edebiyat Fakültesi	30
6	Eğitim Fakültesi	25
7	Eczacılık Fakültesi	12
	Toplam	807

#### 9. Bu üniversitelerde akıllı sınıf sayısı kaçtır?

Üniversitemizde 165 adet akıllı sınıf bulunmaktadır.

#### 10. Öğrencilerin kullanımına sunulan bilgisayar laboratuvarı sayısı ve kapasitesi nedir?

Öğrencilerin kullanımına sunulan 39 laboratuvar bulunmakta olup 1299 kişilik kapasitesi vardır.

#### 11. Uzaktan eğitim altyapısı var mıdır? Aktif olarak kullanılan online ders oranı nedir?

### TRAKYA ÜNİVERSİTESİ UZAKTAN EĞİTİM ALT YAPISI

Trakya Üniversitesi Uzaktan Eğitim Araştırma ve Uygulama Merkezi kullanımında olan sistemler, Bilgi İşlem Daire Başkanlığı Sanal Sunucu sistemi kapsamında çalışmaktadır.

#### TEKNİK DONANIM

##### Sunucu Altyapısı

##### 1- 2 Adet DELL PowerEdge R740 Sunucu

İşlemci (CPU)	2 x Intel® Xeon Silver 4210R (2.40 - 3.20 Ghz, 10 Core, 13.75 MB, 100W, Turbo, HT)
Toplam CPU Core	20 Core, 40 vCore HT
Bellek (RAM)	768 GB (6x128GB) DDR4-3200 Mhz RDIMM
Boot Disk	2 x 480 GB SATA 2.5" SSD (RAID-1) DELL Flexbay
Şasi HDD/SSD	24 x 2.5" Hot-Plug 2U Şasi
RAID Kartı	DELL PERC H730p (2GB) Mini RAID & Battery Backup Unit (RAID 0,1,5,6,10,50,60)
Network Kartı	2 x 10 Gbe SFP+/DA & 2 x 1 GbE Base-T Intel X710 Duaghtercard rNDC

#### Depolama

## 2- 2 Adet 5 TB SSD Disk

5 TB kapasite normal kullanım için, 5 TB kapasite ise yedekleme amacıyla kullanılmaktadır.

### YAZILIM VE TEKNİK DESTEK

Üniversite bünyesindeki farklı okul ve birimlere uzaktan eğitim hizmeti sağlanmaktadır. Hizmet verilen birimler ve sistem bilgileri aşağıda sunulmuştur:

---

#### 1- Sosyal Bilimler Enstitüsü – Uzaktan Eğitim Tezsiz Yüksek Lisans Programları

Web: <https://lms2.trakya.edu.tr>

Açık kaynak kodlu Moodle LMS sistemi ve entegre çalışan BigBlueButton sanal sınıf sistemi kullanılmaktadır.

3 program ve 200–300 öğrenci için 7/24 aktif Eğitim Yönetim Sistemi hizmeti verilmektedir.

##### Programlar:

- Eğitim Yönetimi – 10 ders
- Yönetim ve Organizasyon – 10 ders
- Muhasebe ve Denetim – 10 ders

---

#### 2- Tunca Meslek Yüksekokulu Önlisans Programları

Web: <https://tuncalms.trakya.edu.tr>

Açık kaynak kodlu Moodle LMS sistemi ve entegre çalışan BigBlueButton sanal sınıf sistemi kullanılmaktadır.

Program ve 1000–1200 öğrenci için 7/24 aktif Eğitim Yönetim Sistemi hizmeti verilmektedir.

##### Programlar:

- Bilgisayar Programcılığı – 35 ders
- Web Tasarımı ve Kodlama – 35 ders

---

#### 3- E-Kampüs Hizmet İçi Eğitim Platformu

Web: <https://ekampus.trakya.edu.tr>

Açık kaynak kodlu Moodle LMS sistemi kullanılmaktadır.

Üniversitenin idari personeline, özellikle Tıp Fakültesi idari personeline yönelik oryantasyon ve hizmet içi eğitimler sunulmaktadır. Toplam 34 farklı eğitim ve yaklaşık 2000 personel bu sistemden yararlanmaktadır.

#### 4- Eğitim Platformu

Web: <https://egitimplatformu.trakya.edu.tr/>

Açık kaynak kodlu Moodle LMS sistemi kullanılmaktadır.

Üniversitenin akademik ve idari personeline yönelik kapsamlı hizmet içi eğitimler sunulmaktadır. Yaklaşık 1700 akademik ve 2900 idari personel bu platformdan yararlanmaktadır.

#### 5- Microsoft Teams Uygulaması kapsamında yürütülen faaliyetler:

- Online Doçentlik Sınavları
- Online Doktora TİK Sunum ve Sınavları
- Online Doktora ve Yüksek Lisans Tez Savunmaları
- Akademisyenlerin çevrim içi gerçekleştirmek istedikleri etkinlikler, sunumlar ve dersler ile ders materyali paylaşımları
- Alan Dışı Seçmeli Dersler
  - Kalite Yönetimi – 60 öğrenci
  - Kariyer Planlaması – 120 öğrenci
  - Bilimsel ve Kültürel Etkinlikler I – 600 öğrenci
  - Bilgisayar Destekli Proje ve Kaynak Yönetimi – 60 öğrenci
  - Bağımlılık ve Bağımlılıkla Mücadele Yöntemleri – 60 öğrenci
  - Risk Yönetimi – 60 öğrenci

- Her bir başlık altında yer alan açık kaynak kodlu Moodle LMS sistemleri, birbirinden bağımsız olarak çalışmakta ve yönetilebilmektedir. Tüm sistemler Uzaktan Eğitim Araştırma ve Uygulama Merkezi tarafından kurulmakta ve yönetilmekte olup, sistemi kullanan akademisyenlere, idari personele ve öğrencilere teknik destek sağlanmaktadır.

#### 15. Bu kampüslerde sosyal tesis, öğrenci kulübü, kültür merkezi sayısı kaçtır?

\*Üniversitemiz kampüslerinde Sağlık Kültür ve Spor Daire Başkanlığı uhdesinde **2 (iki) adet Spor Tesisi** bulunmaktadır.

#### 1. 20. Yıl Yüzme Havuzu Tesisi

- Yüzme havuzu
- Fitness salonu
- Dans salonu
- Güreş salonu

- Bilek güreşi odası  
(Tesis hâlihazırda tadilat sürecindedir.)
- 2. **Ayşekadın Spor Tesisleri**
  - Ayşekadın Spor Salonu
  - Dans salonu
  - Çim saha
  - Halı saha
  - Tenis kortu
  - Basketbol sahası
  - Müzik Odası
  - Atletizm(Tartan) Pisti

\*Üniversitemizde toplam **166 adet öğrenci topluluğu** bulunmaktadır.

- **Sağlık Kültür ve Spor Daire Başkanlığı bünyesinde: 128 adet**
  - 26'sı spor topluluğu
  - 7'si yabancı uyruklu öğrenci topluluğu
- **Akademik ve idari birimler bünyesinde: 38 adet**

\*Üniversitemizde İktisadi İşletmeler Müdürlüğüne bağlı 2 adet sosyal tesis bulunmaktadır.

#### **Meriç Kenarı Öğrenci Sosyal Tesisleri**

- Merkezde öncelikle öğrenci ve personelimiz ile misafirlerimize hizmet vermektedir.

#### **Enez Öğrenci Dinlenme Tesisi**

Enez İlçesinde sahil kesiminde bulunan tesisimiz öncelikle öğrenci ve personelimiz ile misafirlerimize yaz döneminde hizmet vermektedir.

**16. Bu üniversitelerde son 5 yıl içerisinde düzenlenen sosyal etkinlik ve konferans sayısı nedir? Bu sosyal etkinlik ve konferanslar hangi kurum ve kuruluşlar tarafından düzenlenmiştir?**

Trakya Üniversitesi'nin 1 Ocak 2021-2 Mart 2026 tarihleri arasında toplam bilimsel ve kültürel etkinlik sayısı 872'dir. Bu etkinliklerden 743'ü Üniversitenin kendi akademik ve idari birimleri tarafından düzenlenmiştir. Kalan 129'u aşağıda alfabetik şekilde sıralanan; Üniversitemizin paydaş olduğu birlikler, ortak etkinlik düzenlenen üst kuruluşlar, ulusal ve uluslararası kurum ve kuruluşlardır.

Kurumsal etkinlikler haricinde öğrenci topluluklarımız tarafından yaklaşık 4000 etkinlik düzenlenmiştir.

Acıbadem Üniversitesi

Agriculture University of Plovdiv

Aile ve Sosyal Hizmetler Bakanlığı

Alevi-Bektaşî Kültür ve Cemevi Başkanlığı

Ankara Hacı Bayram Veli Üniversitesi

Ankara Üniversitesi

Atatürk Kültür Dil ve Tarih Yüksek Kurumu

Avrupa Birliği Bilgi Merkezleri

Aziz Kiril ve Metodiy Üniversitesi – (Kuzey Makedonya)

Bahçeşehir Üniversitesi  
Bakü Slavyan Üniversitesi  
Balıkesir Büyükşehir Belediyesi  
Balıkesir Üniversitesi  
Balkan Kütüphaneler Birliği  
Balkan Periodicals  
Balkan Studies Foundation  
Balkan Şehirleri İş Birliği Platformu  
Balkan Üniversiteler Birliği  
Bandırma Onyedli Eylül Üniversitesi  
Bartın Üniversitesi  
Bulgarian Agric. Academy of Sci.  
Bulgaristan Plovdiv Tarım Üniversitesi  
Bulgaristan Tarım Bilimleri Akademisi  
College of Chinese & Asean Arts  
Cumhurbaşkanlığı İnsan Kaynakları Ofisi  
Çanakkale Onsekiz Mart Üniversitesi  
Democritus Un of Thrace, Greec  
Devlet Arşivleri Başkanlığı  
Edirne Belediyesi  
Edirne Devlet Türk Müziği ve Rumeli Müzikleri Topluluğu  
Edirne Emniyet Müdürlüğü  
Edirne Garnizon Komutanlığı  
Edirne Müzesi  
Edirne Şehir Gönüllüleri Vakfı  
Edirne Şehirleri İş Birliği Platformu  
Edirne Tanıtım ve Turizm Derneği  
Edirne Ticaret ve Sanayi Odası  
Edirne Valiliği  
Edirne Valiliği İl Göç İdaresi Müdürlüğü  
Edirne Yeni Saray Kazısı  
EGM Siber Suçlarla Mücadele Daire Başkanlığı  
Emniyet Genel Müdürlüğü  
Enez Belediyesi  
Enez Kaymakamlığı  
Etisan Holding  
Fatih Sultan Mehmet Vakıf Üniversitesi  
Fen Eğitimi ve Araştırmaları Derneği  
Filiz Okulları  
Galerim Sanat Galerisi  
Genç İstihdamı Ajansları  
Gençlik ve Spor Bakanlığı  
Geometriciler Derneği  
Göteborg Üniversitesi  
Hacettepe Üniversitesi  
Haliç Üniversitesi  
Havelsan  
Havsa Belediyesi  
Havsa Kaymakamlığı

Ihlamur Akademi  
Ioannina Üniversitesi (Yunanistan)  
Interreg-Ipa CBC  
İpsala Ticaret Borsası  
İslami İlimler Araştırma Vakfı  
İstanbul Aydın Üniversitesi  
İstanbul Medeniyet Üniversitesi  
İstanbul Ticaret Üniversitesi  
İstanbul Üniversitesi  
İzgören Akademi  
KADEM Edirne  
Keşan Belediyesi  
Keşan Kaymakamlığı  
Keşan Ticaret Borsası  
Keşan Ticaret ve Sanayi Odası  
Kırklareli Üniversitesi  
Kişılı  
Kilim Group  
Kragujevac Üniversitesi (Sırbistan)  
Kültür ve Turizm Bakanlığı  
Marmara Üniversitesi  
Matematik Eğitimi Derneği  
MEDAM  
Mesleki Yeterlilik Kurumu  
National Academy of Art Sofia  
Öğrenci Hemşireler Derneği  
Özgün Baskıresim Sanatçıları Derneği  
Pazarlama ve Pazarlama Araştırmaları Derneği  
Priştine Üniversitesi (Kosova)  
Proquest  
Rodos İstanköy Onikiada Türkleri Kültür ve Dayanışma Derneği  
Sağlık Bakanlığı  
Sakarya Üniversitesi  
Sanatın Yedi Rengi Derneği  
Sanayi ve Teknoloji Bakanlığı  
Sezai İrmak Art Academy  
Sliven at the Technical University of Sofia  
Spor Toto Teşkilat Başkanlığı  
Tarım ve Orman Bakanlığı  
Tarım ve Orman Bakanlığı Orman Genel Müdürlüğü  
Tekirdağ Namık Kemal Üniversitesi  
TMMOB Mimarlar Odası Edirne Temsilciliği  
TOBB  
Todor Kableshkov University of Transport  
Trakia University-St Zagora  
Trakya Kalkınma Ajansı  
Trakya Üniversiteler Birliği  
TRASD 1947 İstanbul-Trakya ve Bursa Şubeleri  
Tromboz Hemostaz ve Anjiyoloji Derneği

Turkish Viola Society  
Tübitak  
TÜİK Edirne Bölge Müdürlüğü  
Türk Akustik Derneği  
Türk Anatomi ve Klinik Anatomi Derneği  
Türk Cerrahi ve Ameliyathane Hemşireleri Derneği  
Türk Girişimsel Kardiyoloji Vakfı  
Türk Hava Yolları İnsan Kaynakları Ofisi  
Türk Hemşireler Derneği  
Türk Kütüphaneciler Derneği  
Türk Matematik Derneği  
Türk Tarih Kurumu  
Türkiye Büyük Millet Meclisi  
Türkiye Spor Federasyonu  
Türkiye Hidatidoloji Derneği  
Türkiye Sağlık Enstitüleri Başkanlığı  
Türkiye Uzay Ajansı  
Türkiye Üniversite Sporları Federasyonu  
Uludağ Üniversitesi  
Uluslararası Balkan Üniversitesi  
Uluslararası Novi Pazar Üniversitesi  
Uluslararası Saraybosna Üniversitesi  
Uluslararası Türk Kültürü Teşkilatı  
Unesco  
University of Ljubljana  
Vakıflar Genel Müdürlüğü  
Yeşilay  
YTB Yurtdışı Türkler ve Akraba Toplulukları Başkanlığı  
Yunanistan Democritus Üniversitesi  
Zagreb Üniversitesi – (Hırvatistan)

**17. Bu üniversitelerde engelli öğrenciler için derslik, yurt, kütüphane ve ortak alanlarda erişilebilirlik düzenlemeleri nelerdir?**

Üniversitemizin ortak alanlarında rampalar, asansörler, yönlendirici levha ve uyarıcı işaretler bulunmaktadır. Eğitim binalarında eksiklikler bulunmakla birlikte planlamalar devam etmektedir. Engelsiz Üniversite Birimi WEB sayfasında yer alan erişilebilirlik destek uygulamamız olan "Engel Avı" bildirim sistemi ile Üniversitemizdeki erişilebilirlik talepleri öğrenciler, personel ve kampüs ortak alanlarını kullanan ziyaretçilerden düzenli olarak alınmakta ve uygulama planlarına dâhil edilmektedir  
(<https://engelsiz.trakya.edu.tr/EngelAvi>).

Üniversitemizin engelli bireyler için fiziksel erişilebilirliğini ortaya koyan bir "Erişilebilirlik Haritası" Balkan Yerleşkesi için oluşturulmuş ve Birimin Kurumsal WEB sayfasına eklenmiştir  
(<https://engelsiz.trakya.edu.tr/ErisilebilirlikHarita>)

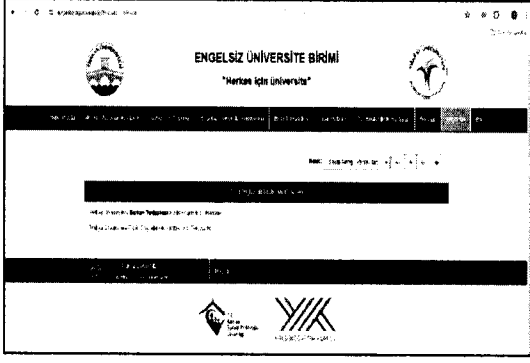

Üniversitemiz Merkez Kütüphanesinde giriş rampası, engelli tuvaleti, engelli asansörü ve tüm katlarda kılavuz yollar bulunmaktadır. Ayrıca 2025 yılında erişilebilir teknoloji odası oluşturulmuş ve faaliyete geçirilmiştir. Bu odada Braille yazıcı ve Jaws programının yer aldığı bilgisayar bulunmaktadır. Merkez Kütüphanenin Ebook Central aboneliği kapsamında görme engelli kullanıcılar 329.000 elektronik kitaba erişim sağlayabilmektedir. Görme engelli ve Disleksi rahatsızlığı olan kullanıcılar, sadece klavye veya ses tanıma yazılımı kullanarak web sitesinde gezinebilmekte ve "Yalnızca Metin" modunu etkinleştirerek bir elektronik kitabı ekran okuyucu ile dinleyebilmektedirler. Bu oda ses yalıtımı yapılmış olup özellikle görme engelli öğrencilerin Braille ile ders notlarının çıktısını alabilecekleri ve ders çalışabilecekleri bir ortam oluşturulmuştur, ayrıca üniversitemiz Engelsiz Üniversite Biriminin Çalışma Ofisi, engelli öğrencilerin ders çalışabilecekleri, etkinlikler için toplantı yapabilecekleri erişilebilir bir mekân olarak da hizmet vermektedir. Engelli öğrencilere gerekli hallerde eşlik eden kısmi öğrenciler tarafından ders notu seslendirmesi yapılmaktadır. O süreçte uygun zamanı olan kısmi öğrenci bulunmuyorsa birim personeli tarafından ders notu seslendirmesi yapılmaktadır.

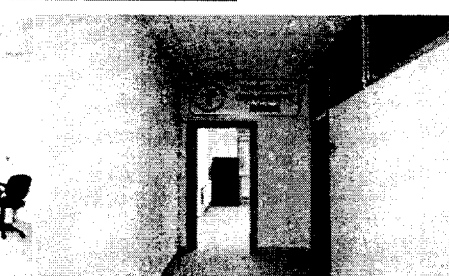
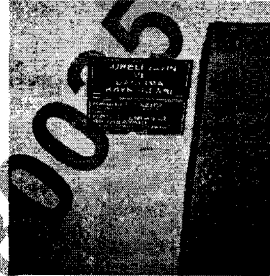
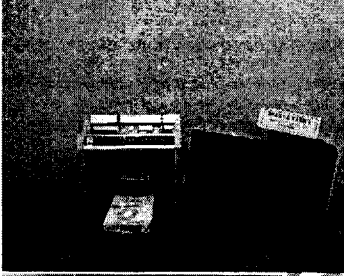

Balkan Yerleşkesi Bolca Ana Yemekhanesi fiziki olarak erişilebilirdir.



Üniversitemizin en büyük gösteri merkezi olan Balkan Kongre Merkezi'nin girişi fiziki olarak erişilebilirdir. Sahnede bulunan lift, engelli öğrencilerin sahneye gösteri, mezuniyet, etkinlik vs. için rahatça çıkabilmelerini sağlamaktadır. Türkan Sabancı Kültür Merkezinde fuaye alanına ulaşan bir iç mekan rampası bulunmaktadır.

Balkan Yerleşkesi Balkan Kongre Merkezi  
Erişilebilirlik Alanında Fiziksel Erişilebilirlik Yaşamaya İhtiyaç Olmaktadır.



Sahnede bulunan engelli öğrencilerin sahneye çıkabilmeleri için

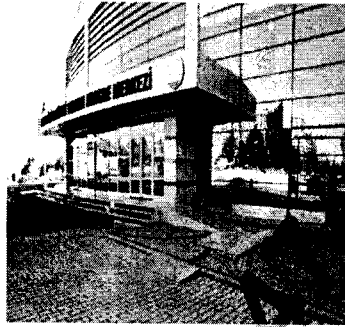

Balkan Yerleşkesi Türkan Sabancı Kültür Merkezi  
Fuaye Alanında Fiziksel Erişilebilirlik Alanında Yaşamaya İhtiyaç Olmaktadır.



İç mekan fuaye engelli rampası imalatı

### Akademik Birimlerden erişilebilirlik örnekleri

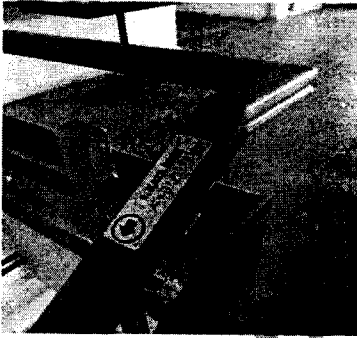

Bina giriş kapısına monte edilen engelli çağrı butonu



Balkan Yerleşkesi Fen Bilimleri Fakültesi A Blok  
Lisansüstü Öğrenciler İçin Erişilebilirlik Alanında Yaşamaya İhtiyaç Olmaktadır.

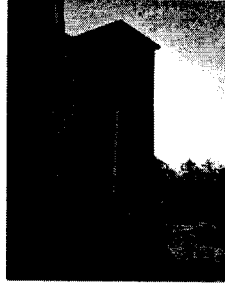

Merkezi kapı girişine monte edilen engelli çağrı butonu

Balkan Yerleşkesi Eczacılık Fakültesi  
Erişilebilirlik Alanında Yaşamaya İhtiyaç Olmaktadır.



Ana giriş engelli rampası imalatı



yönlendirilmekte fiziki bakımdan desteğe ihtiyacı olanlar için gönüllü öğrenci desteği sağlanmaktadır.

Üniversitemizin erişilebilirlik ihtiyaçlarına yönelik yapılan değerlendirmede, üniversite tanıtım videomuzun işitme engelli bireyler için düzenlenmesi ihtiyacı tespit edilmiş ve 2025 yılında tanıtım videosuna işaret dili ilavesi gerçekleştirilmiştir. <https://oidb.trakya.edu.tr/>

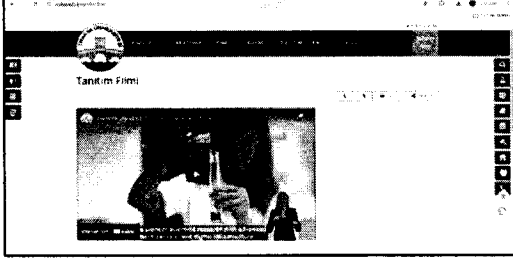

2025 yılında işitme, görme ve fiziksel engelli bireylerin erişilebilirliğini arttırmak amacıyla öğrencilerin dijital bilgi platformu olan Kampüs 4.0 uygulamasına uygulamalar ilave edilmiştir. Görme engelli öğrencilerin kampüsle dijital etkileşimini kolaylaştırmak amacıyla, uygulamaya tam sesli kontrol özelliği eklenerek, menüleri dolaşmak, üniversite haberlerine ulaşmak, dersleri ile ilgili bilgilere ulaşmak erişilebilir hale getirilmiştir. Yürüme engelli öğrencilerin kampüs içi hareketliliğini kolaylaştırmak amacıyla, erişilebilir alanlar harita üzerinden gösterilmeye başlanmıştır. Rampalar, asansörler, engelli tuvaletleri ve uygun bina girişleri, uygulamada yer alan harita üzerinden görüntülenebilmektedir. İşitme engelli öğrenciler içinse anlık konuşma ve ders içeriğini yazıya döken altyazı sistemi uygulamaya entegre edilmiştir. Derste ya da etkinliklerde konuşulanlar eş zamanlı olarak ekrana metin şeklinde yansıtılmaktadır (<https://www.aa.com.tr/tr/yasam/trakya-universitesi-kampus-40-uygulamasi-engelli-ogrencilerin-islerini-kolaylastiriyor/3592724> ).

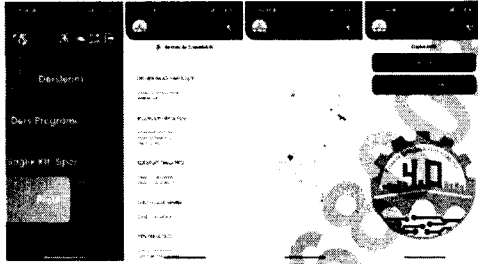

#### 18. Engelli öğrenci sayısı kaçtır ve bu öğrencilere yönelik destek birimleri var mıdır?

2019-20 ve 2025-26 akademik yılları arası engelli öğrenci sayıları aşağıdaki gibidir:

- 2019-2020 Akademik Yılı -57
- 2020-2021 Akademik Yılı -59
- 20221-2022 Akademik Yılı -55
- 2022-2023 Akademik Yılı -57
- 2023-2024 Akademik Yılı -53
- 2024-2025 Akademik Yılı -56
- 2025-2026 Akademik Yılı -53

Üniversitemizde "Engelsiz Üniversite Birimi" bulunmaktadır. Engelli öğrenciler ve yakınlarına düzenli olarak psikososyal danışmanlık sunulmaktadır. Ayrıca Engelsiz Üniversite Birimi, her birimde görevlendirilmiş en az 2 Engelsiz Üniversite akademik danışmanı ve en az 1 Engelsiz Üniversite idari danışmanı ile koordineli şekilde çalışmaktadır. İlgili birimlerle öğrenciler için gerektiği durumlarda toplantılar yaparak uyarılma faaliyetleri yürütülmektedir.

**19. Bu üniversitelerde sağlık merkezi var mıdır? Varsa personel ve hizmet kapasitesi nedir?**

Sağlık Araştırma ve Uygulama Merkezimiz 942 yatak kapasitesi ve 1914 idari personeli ile hizmet vermektedir.

**20. Bu üniversitelerde son 5 yıl içinde meydana gelen güvenlik olayları (adli/vakalar) kaçtır?**

YIL	GÜVENLİK OLAYI ADLI/VAKA SAYISI
2021	40
2022	52
2023	36
2024	26
2025	75
2026	7

**21. Bu kampüslerde 24 saat güvenlik hizmeti sağlanmakta mıdır?**

Üniversitemiz kampüslerinde 24 saat güvenlik hizmeti sağlanmaktadır.

**24. Bu üniversitelerde kariyer merkezi bulunmakta mıdır? Yürütülen faaliyetler nelerdir?**

Üniversitemiz bünyesinde aktif olarak faaliyet gösteren bir Kariyer Uygulama ve Araştırma Merkezi bulunmaktadır.

Merkezimiz tarafından yürütülen temel faaliyetler şunlardır:

- Kariyer Planlama ve Danışmanlık: Öğrencilerimizin ve mezunlarımızın kariyer yolculuklarında onlara rehberlik edilmekte, bireysel kariyer planlama süreçlerine destek verilmektedir.
- Staj ve İstihdam Destekleri: Öğrencilerin staj imkanlarına erişimi ve mezuniyet sonrası istihdam süreçleri takip edilerek, iş dünyası ile olan bağları güçlendirilmektedir.
- Etkinlik ve Organizasyonlar: Kariyer günleri, sektör buluşmaları, seminerler ve atölye çalışmaları düzenlenerek öğrencilerin profesyonel ağlarını genişletmeleri ve kişisel gelişimlerini artırmaları hedeflenmektedir.
- İş Dünyası ile İş Birlikleri: Çeşitli kurum ve kuruluşlarla protokoller yapılarak, öğrencilerimizin sektördeki güncel gelişmelerden haberdar olması ve pratik deneyim kazanması sağlanmaktadır.

**25. Son 5 yıl içerisinde bu üniversitelerde yapılan öğrenci memnuniyet anketlerinin sonuçları nelerdir?**

Son beş yılda uygulanan anketlere göre, öğrenci memnuniyet oranları aşağıda yer almaktadır.

2021 Yılında %61,7

2022 Yılında %53,9

2023 Yılında %51,5

2024 Yılında %58,4

2025 Yılında %74,6

7/40261 Esas Sayılı Soru Önergesi Cevabı

Üniversite İli	Öğrenci Sayısı	Profesör	Doçent	Doktor Öğretim Üyesi	Öğretim Görevlisi	Araştırma Görevlisi	Öğretim Elemanı Sayısı	Öğr. Başına Akd. Sayısı	Açılan Bölüm, ABD ve ASD Sayısı	Açılan Program Sayısı	Mezun Sayısı
Edirne	37.395	308	170	458	335	433	1.704	0,05	22	39	34.959

Ayrıca 26. soruya ilişkin olarak; üniversite rektörlükleri hakkında gönderilen somut şikayetler değerlendirilerek gerekli inceleme/soruşturma işlemleri titizlikle yürütülmektedir.